Вестник

6+

mokupchino.ru

МУНИЦИПАЛЬНОГО ОБРАЗОВАНИЯ «КУПЧИНО» №19, 19 июля 2018

Центральная районная библиотека имени Антона Павловича Чехова организовала и провела первый Чеховский фестиваль, приуроченный к Году литературы и юбилею выхода последней пьесы Чехова «Вишневый сад»

стр. 24–25

БЛАГОУСТРОЙСТВО

Органы местного самоуправления муниципального образования Купчино продолжают работы по содержанию и ремонту детских площадок на территории округа

стр. 2

ПРОГРАММА

телевизионных передач со 23 по 29 июля

стр. 10–23

КУЛЬТУРНАЯ СРЕДА

Образцовый детский коллектив – хореографический ансамбль «Зеркало» добился успехов на международном фестивале-конкурсе «На творческом Олимпе» в Сочи

стр. 4

ЗДОРОВЬЕ

Городская поликлиника №78 Фрунзенского района стала участником приоритетного национального проекта по созданию новой модели медицинской организации

стр. 6

Детские площадки нуждаются в защите и поддержке

На территории муниципального образования Купчино органами местного самоуправления регулярно производится ремонт детского оборудования.

Отметим, что муниципалитет отвечает не только за установку внутридворовых детских площадок, но и за их содержание. На ремонт горок, песочниц, качелей, каруселей и других объектов, установленных ранее и теперь нуждающихся в ремонте, выделяются немалые средства, которые могли бы пойти на возведение новых площадок.

К сожалению, актов вандализма хоть и становится год от года меньше, но они еще остаются проблемой для муниципального образования. Конечно, некоторые детали просто выходят из строя, но часть работ связана непосредственно с устранением актов вандализма. Например, бесконечное разрисовывание детских площадок краской из баллончиков. Муниципалитет вынужден тратить средства на то, чтобы закрашивать граффити и нецензурные выражения.

Специалисты отдела благоустройства Местной администрации МО «Купчино» также отмечают, что в округе существует проблема хищения деталей от игрового детского оборудования. В этом случае детские качели становятся небезопасными и могут привести к травмам детей. Муниципалитет старается реагировать как можно оперативнее.

Ремонт детского оборудования производится из соответствующих всем требованиям (санитарных норм, безопасности и т. п.) материалов.

В рамках ведомственной целевой программы по благоустройству муниципальное образование отремонтировало детское оборудование по следующим адресам: Белградская улица, д. 6, к. 1 и к. 4; Белградская улица, д. 8, к. 1; проспект Славы, д. 2, к. 4; Будапештская улица, д. 17, к. 1.

Анна ПЕТРОВА

Белградская ул., д. 8, к. 1

Белградская ул., д. 6, к. 4

Пр. Славы, д. 2, к. 4

Юные мультипликаторы получили награду Всероссийского фестиваля детской анимации

Познавательный мультфильм «Маяк», созданный воспитанниками Мастерской мультипликации «МультЧайка» Фрунзенского района, завоевал звание лауреата VI Открытого фестиваля детской анимации «Мульт-Горой» в номинации «Коллективный мультфильм. 7—10 лет».

Фестиваль «Мульт-Горой», который проходил в Красноярске, — один из наиболее авторитетных киносмотров детской анимации в России: главный творческий принцип заключается в том, что ведущая роль в создании киноистории должна принадлежать детям, а взрослые и педагоги — лишь их помощники.

Юные купчинцы успешно выдержали творческую конкуренцию с конкурсантами из многих регионов России и ближнего зарубежья: в этой возрастной группе на победу претендовало более 100 работ.

Рисованный мультфильм «Маяк» снимался нынешней весной в формате мастер-классов «Мультканикулы». Этот познавательный авторский проект стал доброй творческой традицией киноцентра «Чайка». На этот раз ребята, увлеченные искусством мультипликации, в короткий срок

— всего за четыре мастер-класса — создали мультфильм на стыке двух жанров: приключенческого и научно-популярного.

В центре сюжета — история кораблика, заблудившего в море. Юные аниматоры приходят на помощь и «строят» маяк. Чтобы спасти кораблик, школьники не только рисовали морские пейзажи для мультфильма, но и выяснили, как работает техническое сооружение и сконструировали собственные модели маяков.

Марина МАЛЕЕВА

Поездка в Сочи принесла успех молодым артистам

Группа учащихся образцового детского коллектива — хореографического ансамбля «Зеркало» приняла участие в XXXIII Международном фестивале-конкурсе детского и юношеского творчества «На творческом Олимпе», который проходил в конце июня — начале июля в городе Сочи в рамках международного проекта «Салют талантов».

В концертном зале «Коралл» собрались 580 участников творческих коллективов из Сочи, Тюмени, Майкопа, Волгограда, Москвы, Санкт-Петербурга и других городов. На церемонии открытия было зачитано приветственное письмо губернатора Краснодарского края Вениамина Кондратьева.

Фестиваль-конкурс завершился торжественным шествием юных талантов и ярким гала-концертом, после чего артистам вручили их заслуженные награды.

По итогам фестиваля наши юные артисты из ДДЮТ Фрунзенского района завоевали диплом лауреатов II степени в номинации «Эстрадный танец», диплом лауреатов II степени в номинации «Народный танец», диплом лауреатов II степени в номинации «Малые формы».

Помимо участия в фестивале-конкурсе, ребята познакомились с историей и культурой города Сочи: была проведена обзорная экскурсия, прогулка по набережной и летнему концертному залу «Фестивальный». Участники коллектива посетили парк культуры и отдыха с экзотическими растениями и пальмами, осмотрели здание Морского вокзала, Сочинского художественного музея. Также они побывали у знаменитого Зимнего театра, где каждое лето в июне проходит российский кинофестиваль «Кинотавр».

Познакомились наши ребята и с Олимпийским парком — увидели так называемый прибрежный олимпийский кластер: легендарную «Адлер-Арену» — крупнейший крытый стадион, ледовый дворец «Большой», олимпийский стадион «Фишт» и грандиозное шоу поющих фонтанов.

Алена ПЕТРОВА

Поздравьте ваших родных и близких

Уважаемые жители муниципального образования Купчино! Напоминаем, что вы можете поздравить с днем рождения своих родственников, близких и друзей, проживающих на территории нашего округа.

Это можно сделать в муниципальном образовании Купчино по адресу: 192212, Санкт-Петербург, Будапештская ул., д. 19, корп. 1, или по телефону/факсу 703-04-10 в рабочие дни с понедельника по четверг с 9.00 до 17.00.

Также можно направить поздравление по электронной почте mocupch@gmail.com, обязательно указав: фамилию, имя, отчество, дату рождения именинника, адрес проживания, контактный телефон, текст поздравления. Не забудьте указать вашу фамилию, имя, отчество, адрес проживания, контактный телефон для обратной связи.

Ждем актуальных вопросов

Уважаемые жители муниципального образования Купчино! Ждем от вас вопросы в рубрику «Юридическая консультация». Вы можете прислать их по адресу: 192212, Санкт-Петербург, Будапештская ул., д. 19, корп. 1, в рабочие дни с понедельника по четверг с 9.00 до 17.00. Также можно направить вопросы по электронной почте mocupch@gmail.com.

Не забудьте указать вашу фамилию, имя, отчество, адрес проживания, контактный телефон для обратной связи.

Редакция газеты «Вестник муниципального образования Купчино»

Муниципальный Совет МО «Купчино» от всей души поздравляет с юбилеем жителей нашего округа:

С 90-летием!
Николая Николаевича АРИСТОВА.

С 80-летием!
Тамару Васильевну ГОРДЕЕВУ,
Валентину Александровну МИРОНОВУ,
Валентину Петровну МЕДВЕДЕНКО,
Бенциана Леонидовича ПОСТОЛОВА.

С 70-летием!
Татьяну Владимировну ПЕРМИНОВУ.

С 65-летием!
Елену Васильевну КОЖАНОВУ.

С 60-летием!
Ольгу Анатольевну МАРКОВУ.

Желаем вам здоровья, счастья и мирного неба над головой!

График приема депутатов Муниципального Совета муниципального образования МО «Купчино»

СПб, ул. Будапештская, дом 19, корпус 1, 2-й этаж

Ф.И.О.	Время приема	
Избирательный округ №216		
Баранов Дмитрий Евгеньевич	Второй вторник	16.00—18.00
Гапанович Антонина Леонидовна	Последний вторник	14.00—16.00
Кузнецов Владимир Алексеевич	Третий четверг	16.00—18.00
Фомина Елена Васильевна	Вторник, четверг	16.00—18.00
Яровой Александр Степанович	Первая и третья среда	14.00—16.00
Избирательный округ №217		
Логинов Евгений Игоревич	Первая и третья среда	16.00—18.00
Мерзлякова Мария Геннадьевна	Третья среда	18.00—20.00
Свиридов Анатолий Валерьевич	Первая пятница	16.00—17.00
Середа Елена Валентиновна	Последний четверг	17.00—18.00
Смехов Александр Евгеньевич	Третий четверг	16.00—18.00
Избирательный округ №218		
Ерёмина Светлана Николаевна	Первый четн. вторник	11.30—13.30
Маликов Александр Сергеевич	Первый понедельник	16.00—18.00
Мельникова Инна Васильевна	Вторая среда	16.00—18.00
Соколов Вячеслав Юрьевич	Вторая среда	16.00—17.00
Черепанов Михаил Сергеевич	Каждый четверг	16.00—18.00
Избирательный округ №219		
Борзанова Марина Валентиновна	Каждый вторник	17.00—18.00
Иванова Елена Владимировна	Вторая среда	18.30—19.30
Коротких Анастасия Валерьевна	Первый вторник	16.00—18.00
Куракин Максим Александрович	Вторая среда	16.00—18.00
Трубицын Юрий Николаевич	Каждый четверг	16.00—18.00
Часы приема Главы муниципального образования «Купчино»		
Черепанов Михаил Сергеевич	Каждый четверг	16.00–18.00

График приема граждан структурными подразделениями Местной администрации

СПб, ул. Бухарестская, дом 43

И.о. Главы Местной администрации		
Орлова Алена Сергеевна	Вторник, четверг	10.00–12.00
Врио заместителя Главы Местной администрации		
Нилова Анастасия Викторовна	Вторник, четверг	14.00—16.00
Общий отдел		
Михайлова Ольга Алексеевна	Вторник Четверг	12.00–13.00 14.00–15.00
Отдел благоустройства		
Степовая Виктория Викторовна	Вторник, четверг	14.00–16.00
Отдела опеки и попечительства (ул. Будапештская, дом 19, корпус 1)		
Лунина Жанна Юрьевна	Понедельник Четверг	15.00–17.00 10.00–12.00

Для улучшения качества и доступности лечения

Городская поликлиника №78 Фрунзенского района вошла в приоритетный национальный проект «Создание новой модели медицинской организации, оказывающей первичную медико-санитарную помощь».

Цель проекта — обеспечение улучшения качества и доступности лечения, а также удовлетворенности пациентов за счет повышения операционной эффективности поликлиник, оптимизации процессов и устранения потерь.

В учреждении введен электронный документооборот, диагностическая составляющая лечебного процесса переведена на электронный учет и очередность. Для удобства пациентов появилась электронная запись на ЭКГ, УЗИ, рентгенологические и лабораторные исследования. Введение электронной очереди сократило сроки ожидания исследований, повысило доступность проводимых манипуляций для жителей. Кроме того, введение электронных направлений сократило время, которое врач затрачивает на работу с бумагами, и, соответственно, увеличило время на прямой контакт с пациентом.

Задача руководства поликлиники — сокращение сроков ожидания приема врача, повышение комфорта для пациентов, удобная и рациональная маршрутизация внутри здания. В учреждении проведено поэтапное, оптимальное размещение кабинетов. Более посещаемые кабинеты расположились ближе к регистратуре и входу (кабинет неотложной помощи).

Для решения возникающих вопросов создана служба дежурных администраторов с графиком работы с 9.00 до 20.00, что обеспечило повышение доступности медицинской помощи, принцип непрерывности ее оказания, сократило время ожидания приема у врача.

Ведется работа по повышению информированности пациентов о работе поликлиники с размещением информационных стендов в холлах, периодической телерадиотрансляцией по информационной сети организации.

В рамках национального проекта обновлен официальный сайт поликлиники (pol-78.ru). На ресурсе размещена полная информация о графике приема врачей, работе служб, правоустанавливающие документы. На сайте можно записаться на прием к любому специалисту поликлиники. Работает служба онлайн-поддержки: в режиме реального времени жители получают ответы на актуальные вопросы.

Создано отделение медицинской профилактики. Реализуется проект «Комфортная диспансеризация». Горожане могут пройти профилактические осмотры с полным комплексом диагностических мероприятий в кратчайшие сроки. Для этого потребуется всего два посещения поликлиники. По результатам проведенных мероприятий пациент получит квалифицированную своевременную консультацию специалистов. Для всех желающих работают школы по лечению гипертонической болезни, ишемической болезни сердца, хронической обструктивной болезни легких. Планируется открытие школы по отказу от курения.

Также в планах — введение в эксплуатацию цифрового маммографа, кабинета колоноскопии. Это позволит повысить диагностические возможности при проведении манипуляций второго этапа диспансеризации, а также повысить выявляемость онкологических процессов на ранних стадиях развития.

Пресс-служба администрации Фрунзенского района

Как собирать и готовить грибы

Ежегодно в России регистрируются случаи пищевых отравлений, связанные с употреблением грибов. Грибы являются трудноперевариваемым продуктом, в них много грибной клетчатки — хитина, который не только не переваривается, но и затрудняет доступ пищеварительным сокам к перевариваемым веществам. Поэтому блюда из грибов рекомендуются абсолютно здоровым людям, не страдающим заболеваниями пищеварительного тракта.

Ежегодно в Российской Федерации регистрируется порядка 1 тысячи пострадавших от отравления грибами, около 30 случаев заканчивается летальными исходами. Тяжелее всего отравление грибами переносят люди с ослабленным здоровьем и дети. В детском организме еще нет необходимого количества ферментов для их переваривания. Именно поэтому не рекомендуется кормить любыми грибами детей до 14 лет.

По данным Роспотребнадзора, именно в грибной сезон учащаются случаи отравления грибами среди детей. Обычно это происходит во время прогулок из-за невнимательности взрослых и неосторожности малышей, тянущих в рот сырой гриб.

Важно предупредить ситуации, когда ребенок может съесть сырой гриб. Для этого нужно еще перед прогулкой осматривать место, где ребенок будет гулять. Также нужно осматривать территорию детских яслей и садов, школ и других учреждений.

Кроме этого, необходимо внимательно следить за детьми во время прогулки, особенно в парках, скверах, на детских площадках и в лесу.

Но в грибной сезон травятся не только дети, но и взрослые. Чтобы предупредить отравление грибами, важно соблюдать меры предосторожности, в частности:

• Собирайте грибы вдали от дорог, магистралей, вне населенных мест, в экологически чистых районах.

• Собирайте грибы в плетеные корзины — так они дольше будут свежими.

• Собирайте только хорошо знакомые виды грибов.

• Срезайте каждый гриб с целой ножкой.

• Все принесенные домой грибы в тот же день нужно перебрать, отсортировать по видам и вновь тщательно пересмотреть. Выкидывайте все червивые, перезревшие, дряблые грибы, а также несъедобные и ядовитые, если их все-таки по ошибке собрали.

• Обязательно нужно подвергнуть грибы кулинарной обработке в день сбора, при этом каждый вид грибов готовить отдельно.

Чтобы избежать отравления грибами, помните, что нельзя:

— собирать грибы в ведра, полиэтиленовые пакеты или мешки — это приводит к порче грибов;

— собирать старые, переросшие, червивые и неизвестные грибы;

— пробовать грибы во время сбора;

— подвергать грибы кулинарной обработке через день и более после сбора;

— мариновать или солить грибы в оцинкованной посуде и глиняной глазурованной посуде;

— хранить грибы в тепле — это скоропортящийся продукт.

Если вы покупаете уже собранные грибы, помните, что нельзя покупать сушеные, соленые, маринованные и консервированные грибы у случайных лиц и в местах несанкционированной торговли.

На рынках и ярмарках грибы непромышленного производства допускаются к продаже только после экспертизы, которая проводится для контроля качества поступающих в продажу продуктов.

Экспертиза призвана определить качество грибов, их целостность, содержание радионуклидов. Только после проведения экспертизы выдается разрешение на реализацию продукции.

Если вы покупаете уже собранные грибы в магазинах и супермаркетах, внимательно рассматривайте упаковку с грибами, они не должны быть загнившими или испорченными. Не покупайте грибы, если нарушена целостность упаковки или упаковка грязная. Также не покупайте грибы, если на упаковке нет этикетки, листов-вкладышей и вообще отсутствует информация о товаре.

Занимаясь заготовками грибов, необходимо помнить, что существует перечень съедобных грибов. Из большой группы съедобных грибов только белый гриб, груздь настоящий и рыжик обыкновенный являются безусловно съедобными грибами. Только эти грибы можно использовать для приготовления грибных блюд без предварительного отваривания.

Одной из главных причин возникновения пищевого отравления является неправильная технология приготовления грибов. Чтобы обезвредить условно съедобные грибы, нужно их специальным образом обработать — очистить от земли, хорошо промыть в воде, а затем отмочить или отварить. В процессе обработки ядовитые вещества удаляются из плодового тела гриба — только после этого можно грибы использовать для приготовления.

Подготовлено по информации Роспотребнадзора

Кинолекторий «БДТ. Золотой век»

20 июля в 17.00 в библиотеке №10 им. С.А. Есенина (Лиговский проспект, 215) пройдет кинолекторий «БДТ. Золотой век». Представлять вечер воспоминаний будет преподаватель детского театрального центра «Театральная семья» актриса и режиссер Светлана Петровна Сердюк.

Гостей вечера ждет увлекательный рассказ не только почитателя театра, но и непосредственного участника и создателя театральной культуры страны. Светлана Сердюк является продолжателем традиции «ученики учеников» — она обучалась на курсе учеников выдающегося российского театрального режиссера Зиновия Яковлевича Корогодского — Валерия Евгеньевича Матвеева и Владимира Георгиевича Богина — артистов Большого драматического театра.

Вход свободный.

Во Фрунзенском районе откроется выставка «Русский парусный флот»

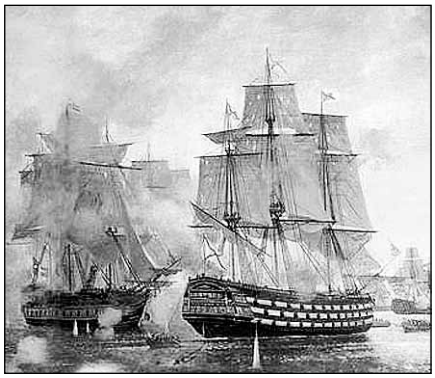

23 июля в 17.00 в Центральной районной библиотеке имени А.П. Чехова (ул. Турку, 11, к. 1) откроется выставка рисунков художника Владимира Петровича Струкова «Русский парусный флот» ко Дню Военно-морского флота.

В честь предстоящего праздника Владимир Струков сделал родному городу огромный подарок — передал району 60 своих потрясающих графических работ. Всю жизнь он рисует старинные фрегаты, корветы, шхуны и другие парусники. По мнению специалистов Военно-морского музея, Владимир Петрович входит в десятку лучших графиков-маринистов Петербурга.

Фестиваль исторических театров памяти Александра Невского

28 и 29 июля при поддержке Комитета по культуре Санкт-Петербурга состоится масштабный фестиваль исторических театров «Александр Невский — защитник земли Русской».

Организаторы — Санкт-Петербургская благотворительная общественная организация культуры и искусства «Академия странствий», военно-патриотический клуб «Музей-диорама “Александр Невский и Ижорская Земля”».

Участники — клубы военно-исторической реконструкции: дружина «Серебряный волк» (Москва), артель кулачных бойцов «Буза» (Череповец), «Морская дружина “РУС”», Школа русского кулачного боя и другие клубы Санкт-Петербурга.

В программе фестиваля:

— показательные выступления военно-исторических клубов;

— реконструкция Невской битвы;

— «Город мастеров» с мастер-классами для детей и взрослых;

— фестиваль национальных кухонь;

— шоу воздушных змеев и водное шоу танцующих фонтанов.

В большой концертной программе участвуют лучшие фолк-коллективы Санкт-Петербурга, Москвы и Великого Новгорода. Хедлайнеры фестиваля — лауреат международных конкурсов и фестивалей фолк-группа «Отава Ё».

Открытие фестиваля состоится 28 июля в 12.00 на главной сцене по адресу: Шлиссельбургское шоссе, 48. Именно здесь в 1240 году, на месте впадения реки Ижоры в Неву, великий князь Александр Ярославович одержал победу в битве со шведскими войсками и после за проявленную храбрость стал именоваться Александр Невский.

Праздничный салют состоится в 21.50.

Подробнее — в группе ВКонтакте vk.com/festneva1240 и на сайте neva1240.info.

Юные фрунзенцы на каникулах стали скалолазами

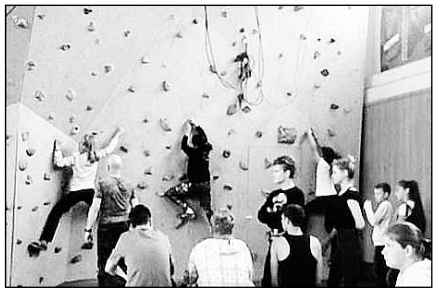

На специально оборудованной площадке ПМК «ВПК им. 3-й Фрунзенской дивизии народного ополчения» состоялся один из этапов спартакиады среди участников второй смены трудовых отрядов Фрунзенского района.

В рамках проекта «Трудовое лето» ребята познавали премудрости скалолазания. Сначала опытные специалисты провели инструк-

таж, а потом каждый смог почувствовать себя настоящим «Человеком-пауком», легко взбирающимся по отвесным стенам. Результаты этого этапа спартакиады будут суммироваться с другими (стрельбой, волейболу, городошному спорту), и в конце трудовой смены лучшие будут отмечены памятными грамотами и подарками.

Лучшая дзюдоистка Европы

14—15 июля в немецком городе Саарбрюккен прошел кубок Европы по дзюдо среди взрослых.

Дарья Пичкалева, представитель Спортивной школы олимпийского резерва №1 Фрунзенского района, завоевала первое место в весовой категории до 48 кг. Тренер спортсменки — Александр Архипов.

Соревнования по скандинавской ходьбе

На стадионе 295-й школы состоялись открытые районные соревнования по скандинавской ходьбе (дистанция 500 м). Участниками стали жители Фрунзенского района в возрасте от 65 лет и старше.

Всего в состязаниях приняли участие 42 человека. Победителем стал С.А. Горбунов, 2-е место занял В.Н. Черногубов, 3-е — В.П. Дмитриев.

В рамках соревнований желающие попробовали свои силы в игре бочча. Победители и призеры получили медали, грамоты и кубки, а также фирменные футболки Центра физкультуры Фрунзенского района.

Помним о Великой Отечественной войне

Студенты — добровольцы агентства «ДА!» Фрунзенского района приняли участие в акции «Дорогами памяти». Фрунзенцы посетили город воинской славы Колпино.

На территории города существует несколько воинских захоронений, есть кладбища, на которых похоронены жертвы блокады — колпинские жители, погибшие от голода, болезней, тяжелых ранений. Самая большая братская могила расположена на производственной площадке Ижорских заводов у цеха №2: здесь покоится прах 5,5 тысяч воинов и мирных жителей, кремированных в печах Ижорского завода.

Колпинская земля воспитала Героев Советского Союза, получивших это звание за подвиги в годы Великой Отечественной войны. Это Леонид Жолудев, Александр Косарев, Николай Орлов, Михаил Панов, Владимир Рогозин, Алексей Тазаев, Александр Товпеко (Толпеко), Борис Шабан.

К памятным местам Великой Отечественной войны в Колпино относятся: памятник-стела «Город воинской славы», установленный в ознаменование присвоения городу Колпино почетного звания Российской Федерации «Город воинской славы» (был открыт в мае 2015 года в парке на углу улицы Веры Слуцкой и Пролетарской улицы); памятник в честь подвига 72-го Ижорского батальона (открыт 24 января 1959 года, архитектор М.А. Шепилевский); аллея Героев Советского Союза — мемориальная композиция на Оборонной улице.

Встреча молодежи с артистом петербургской филармонии

В Подростково-молодёжном клубе «Романтика» (Бухарестская ул., 74) состоялась литературная встреча молодежи с артистом Санкт-Петербургской филармонии Дмитрием Ефименко.

Ребята слушали стихи великих поэтов: Ломоносова, Фонвизина, Некрасова, Лермонтова, Пушкина и других. Участники встречи узнали об их жизненных принципах, трудных трагических судьбах, любви, исканиях и мечтаниях.

По материалам официального портала администрации Фрунзенского района Санкт-Петербурга (www.frunznews.ru) и vk.com/frunzr

ПЕРВЫЙ КАНАЛ

5.00, 9.15 Телеканал Доброе утро
9.00, 3.00 Новости
9.50 Жить здорово! (16+)
10.55, 1.40 Модный приговор
12.00, 15.00 Новости с субтитрами
12.15, 17.00, 0.35 Время покажет (16+)
15.15, 3.35 Давай поженимся! (16+)
16.00, 2.40, 3.05 Мужское / Женское (16+)
18.00 Вечерние новости с субтитрами
18.15 Премьера. Видели видео?
19.00 На самом деле (16+)
19.55 Пусть говорят (16+)
21.00 Время
21.35 Т/с ПРЕМЬЕРА. «АЛХИМИК» (12+)
23.35 Т/с ПРЕМЬЕРА. «ТАЙНЫ ГОРОДА ЭН» (12+)
4.25 Контрольная закупка

РОССИЯ 1

5.00, 9.15 Утро России
9.00, 11.00, 14.00, 17.00, 20.00 Вести
9.55 О самом главном (12+)
11.40, 14.40, 17.40, 20.45 Вести. Местное время
12.00, 3.55 Судьба человека с Борисом Корчевниковым (12+)
13.00, 19.00 60 минут (12+)
15.00 Т/с «СКЛИФОСОВСКИЙ» (12+)
18.00 Андрей Малахов. Прямой эфир (16+)
21.00 Т/с «ПОГОНЯ ЗА ПРОШЛЫМ» (12+)
0.45 Х/ф «WEEKEND (УИКЭНД)» (16+)
2.45 Д/ф «Станислав Говорухин. Монологи кинорежиссёра» (12+)

ТВ ЦЕНТР

6.00 Настроение
8.00 Х/ф «НОВЫЕ ПРИКЛЮЧЕНИЯ НЕУЛОВИМЫХ» (6+)
9.35 Х/ф «ГОСУДАРСТВЕННЫЙ ПРЕСТУПНИК»
11.30, 14.30, 19.40, 22.00 События
11.50 Постскриптум с Алексеем Пушковым (16+)
12.55 В центре событий с Анной Прохоровой (16+)
13.55 10 самых... (16+)
14.50 Город новостей
15.05 Т/с «МИСС МАРПЛ АГАТЫ КРИСТИ» (12+)
16.55, 5.10 Естественный отбор (12+)
17.45 Т/с «ДЖУНА» (16+)
20.00 Право голоса (16+)
22.30 Окраина совести. Спецрепортаж (16+)
23.05 Д/ф «Без обмана. Жареные факты» (16+)
0.00 События. 25-й час
0.35 Д/ф «Наследство советских миллионеров» (12+)
1.25 Д/ф «Смертельный десант» (12+)
2.15 Петровка, 38 (16+)
2.35 Х/ф «ХРАБРЫЕ ЖЕНЫ» (12+)
4.20 Д/ф «Ростислав Плятт. Интеллигентный хулиган» (12+)

НТВ

4.50 Т/с «ПОДОЗРЕВАЮТСЯ ВСЕ» (16+)
5.20, 6.05 Суд присяжных (16+)
6.00, 10.00, 13.00, 16.00, 19.00 Сегодня
6.30 Деловое утро НТВ (12+)
8.30, 10.25 Т/с «ВОЗВРАЩЕНИЕ МУХТАРА» (16+)
13.25 Обзор. Чрезвычайное происшествие
14.00, 16.25 Т/с «МЕНТОВСКИЕ ВОЙНЫ» (16+)
17.20 ДНК (16+)
18.25, 19.40 Т/с «МОРСКИЕ ДЬЯВОЛЫ» (16+)
22.00 Т/с «ЛЕСНИК. СВОЯ ЗЕМЛЯ» (16+)
0.10 Т/с «СВИДЕТЕЛИ» (16+)
2.05 Еда живая и мёртвая (12+)
3.00 Т/с «НЕПОДСУДНЫЕ» (16+)
3.55 Т/с «ДОРОЖНЫЙ ПАТРУЛЬ» (16+)

РОССИЯ К

6.30, 17.30 Пленницы судьбы
7.05, 18.00 Т/с «В ЛЕСАХ И НА ГОРАХ»
7.50 Моя любовь - Россия!
8.20 Х/ф «ПОСЛЕДНЕЕ ЛЕТО ДЕТСТВА»
9.30 Писатели нашего детства
10.00, 15.00, 19.30, 23.30 Новости культуры
10.15 Наблюдатель
11.15 Х/ф «СМЕРТЬ ПОД ПАРУСОМ»
13.30, 23.50 Т/с «ЛУННЫЙ КАМЕНЬ»
14.15 Д/ф «Амедео Модильяни и Жанна Эбютерн»
15.10 Пятое измерение
15.40 Д/ф «Тайна величайшей гробницы Древнего Китая»
17.15 Д/ф «Тайны нурагов и «канто-а-теноре» на острове Сардиния»
18.45 Больше, чем любовь
19.45 Д/ф «Макан и орел»
20.35 Цвет времени
20.45 Спокойной ночи, малыши!
20.55 Абсолютный слух
21.35 Т/с «СЛЕДСТВИЕ ВЕДУТ ЗНАТОКИ»
0.35 Безумные танцы. Фабио Мастранджело и Симфонический оркестр Москвы Русская филармония
1.40 Д/ф «Укрощение коня. Пётр Клодт»
2.25 Д/с «Жизнь замечательных идей»

ДОМАШНИЙ

6.30, 7.30, 18.00, 23.45, 5.40 6 кадров (16+)
7.00, 12.50 Д/с «Понять. Простить» (16+)
7.45 По делам несовершеннолетних (16+)
9.50 Давай разведёмся! (16+)
11.50 Тест на отцовство (16+)
13.55 Х/ф «МИЛЛИОНЕР» (16+)
16.00 Х/ф «ОЙ, МАМОЧКИ...» (16+)
19.00 Х/ф «КОГДА НА ЮГ УЛЕТЯТ ЖУРАВЛИ...» (16+)
22.45, 0.30 Т/с «ГЛУХАРЬ. ВОЗВРАЩЕНИЕ» (16+)
1.30 Х/ф «МАМА БУДЕТ ПРОТИВ» (16+)
6.00 Жить вкусно с Джейми Оливером (16+)

РЕН ТВ

5.00 Т/с «МЕТОД ФРЕЙДА» (16+)
6.00 Документальный проект (16+)
7.00 С бодрым утром! (16+)
8.30, 12.30, 16.30, 19.30, 23.00 Новости (16+)
9.00 Военная тайна с Игорем Прокопенко (16+)
12.00, 16.00, 19.00 Информационная программа 112 (16+)
13.00, 23.25 Загадки человечества с Олегом Шишкиным (16+)
17.00 Тайны Чапман (16+)
18.00 Самые шокирующие гипотезы (16+)
20.00 Х/ф «БЕГУЩИЙ ЧЕЛОВЕК» (16+)
21.50 Водить по-русски (16+)
0.30 Х/ф «ПУНКТ НАЗНАЧЕНИЯ» (16+)
2.10 Х/ф «АРТУР» (16+)
4.20 Территория заблуждений с Игорем Прокопенко (16+)

ТНТ

7.00, 7.30, 8.00, 8.30, 6.00, 6.30 ТНТ. Best (16+)
9.00 Дом-2. Lite (16+)
10.15 Дом-2. Остров любви (16+)
11.30, 12.00 Т/с «УЛИЦА» (16+)
12.30 Битва экстрасенсов (16+)
14.00, 14.30, 19.00, 19.30 Однажды в России (16+)

15.00, 16.00, 17.00, 18.00 Однажды в России. Дайджест (16+)
20.00, 20.30 Т/с «РЕАЛЬНЫЕ ПАЦАНЫ» (16+)
21.00, 3.05, 4.00, 5.00 Где логика? (16+)
22.00 Т/с «ПОЛИЦЕЙСКИЙ С РУБЛЁВКИ» (16+)
23.00 Дом-2. Город любви (16+)
0.00 Дом-2. После заката (16+)
1.05, 2.05 Импровизация (16+)

СТС

6.00 М/с «Смешарики» (0+)
6.15 М/с «Тролли. Праздник продолжается!» (6+)
6.40 М/ф «Где дракон?» (6+)
8.30, 14.00 М/с «Кухня» (12+)
9.30 Х/ф «ЗАПАДНЯ» (16+)
11.45 Х/ф «ВОЙНА МИРОВ Z» (12+)
19.00 Х/ф «МАСКА» (12+)
21.00 Х/ф «КРАСАВИЦА И ЧУДОВИЩЕ» (12+)
23.15, 0.30 Уральские пельмени (16+)
23.30 Кино в деталях с Фёдором Бондарчуком (18+)
1.00 Х/ф «ВМЕШАТЕЛЬСТВО» (18+)
2.40 Т/с «ВЫЖИТЬ ПОСЛЕ» (16+)
3.40 Т/с «КРЫША МИРА» (16+)
4.40 Т/с «ЭТО ЛЮБОВЬ» (16+)
5.40 Ералаш (0+)

ТВ-3

6.00 М/ф «Мультфильмы» (0+)
9.30, 10.00, 10.30, 17.35, 18.10 Д/с «Слепая» (12+)
11.00, 11.30, 16.00, 16.30, 17.00 Д/с «Гадалка» (12+)
12.00, 13.00, 14.00 Не ври мне! (12+)
15.00 Мистические истории. Знаки судьбы (16+)
18.40, 19.30 Т/с «ПОМНИТЬ ВСЕ» (16+)
20.30, 21.15, 22.00 Т/с «МЕНТАЛИСТ» (12+)
23.00 Х/ф «ЯВЛЕНИЕ» (16+)
0.45 Х/ф «НЕ ДЫШИ» (16+)
2.30, 3.30, 4.15, 5.15 Т/с «ГОРЕЦ» (16+)

ЗВЕЗДА

6.00, 6.55 Легенды кино (6+)
7.45, 9.15, 10.05, 12.00, 13.15, 14.05 Т/с «ПРИИСК» (12+)
9.00, 13.00, 18.00, 23.00 Новости дня
10.00, 14.00 Военные новости
16.10 Х/ф «ИСПОЛНИТЕЛЬ ПРИГОВОРА» (16+)
18.35, 19.20 Д/с «Подводная война» (12+)
20.10 Не факт! (6+)
20.40, 21.25, 22.10 Д/с «Загадки века с Сергеем Медведевым» (12+)
23.15 Х/ф «СЛЕД В ОКЕАНЕ» (12+)
0.50 Звезда на Звезде с Леонидом Якубовичем (6+)
1.40 Х/ф «ЭСКАДРОН ГУСАР ЛЕТУЧИХ» (12+)
4.55 Д/ф «Маресьев: продолжение легенды» (12+)

ПЯТЫЙ КАНАЛ

5.00, 9.00, 13.00, 22.00 Известия
5.25, 6.20, 7.10, 8.05 Т/с «ПАРШИВЫЕ ОВЦЫ» (16+)
9.25, 10.20, 11.15, 12.05, 2.30, 3.35, 4.35 Х/ф «СПАСТИ ИЛИ УНИЧТОЖИТЬ» (16+)
13.25, 14.20, 15.10, 16.05, 17.00, 17.50 Т/с «ДИКИЙ» (16+)
18.40, 19.30, 20.20, 21.10, 22.30, 23.20 Т/с «СЛЕД» (16+)
0.00 Известия. Итоговый выпуск
0.30 Х/ф «КЛАССИК» (16+)

МАТЧ ТВ

6.30, 14.00 Д/с «Вся правда про...» (12+)
7.00, 8.55, 11.20, 13.55, 16.30, 17.50, 19.05, 21.15 Новости
7.05, 11.25, 16.35, 19.10, 23.05 Все на Матч!
9.00 Автоспорт. Раллирейд Шёлковый путь (0+)
9.20 Футбол. Ливерпуль (Англия) - Боруссия (Дортмунд, Германия). Международный Кубок чемпионов. Трансляция из США (0+)
11.55 Международный день бокса. Сборная России - Сборная Германии. Трансляция с Красной площади (16+)
14.30 Смешанные единоборства. UFC. М. Руа - Э. Смит. М. Тыбура - С. Струве. Трансляция из Германии (16+)
17.30 Десятка! (16+)
17.55, 21.25 Водное поло. Чемпионат Европы. Женщины. 1/4 финала. Прямая трансляция из Испании
19.55, 22.35 Специальный репортаж (16+)
20.15 Специальный обзор (16+)
20.45 Футбольное столетие (12+)
23.40 Х/ф «ДОМ ЛЕТАЮЩИХ КИНЖАЛОВ» (16+)
1.50 Кикбоксинг. Жара Fight Show. С. Харитонов - Ф. Синистра. З. Самедов - Ф. Кемайо (16+)
3.15 Х/ф «БОКСЁР» (16+)
6.00 Д/с «Второе дыхание» (12+)

САНКТ-ПЕТЕРБУРГ

6.00 Х/ф «СТОЯНКА ПОЕЗДА ДВЕ МИНУТЫ» (16+)
7.15, 4.25 Д/с «Морские секреты» (12+)
7.45, 9.05 Хорошее Утро
9.00, 11.00, 13.00, 15.00, 18.00 Новости
10.00 Полезная консультация
10.25 Лучшие друзья (12+)
11.15 Т/с «МУЖЧИНЫ НЕ ПЛАЧУТ» (16+)
13.15 Х/ф «ТАЙНА ВИЛЛЫ «ГРЕТА» (16+)
15.15 Х/ф «МАКБЕТ» (16+)
17.15 Малые родины большого Петербурга (6+)
17.30 Ленинградцы (0+)
18.20 Х/ф «МАКАРОВ» (16+)
20.15 Т/с «ДЕТЕКТИВНОЕ АГЕНТСТВО «ИВАН ДА МАРЬЯ» (16+)
22.00, 3.50 Новости. Итоги дня
22.30, 4.15 Культурная эволюция (16+)
22.40 Х/ф «ЗОНА ТУРБУЛЕНТНОСТИ» (16+)
0.15 Х/ф «БОГ ПЕЧАЛИ И РАДОСТИ» (16+)
1.45 Х/ф «КРАСАВЕЦ МУЖЧИНА» (12+)
4.50 Х/ф «ДЕВУШКА СПЕШИТ НА СВИДАНИЕ» (0+)

ОТР ОБЩЕСТВЕННОЕ ТЕЛЕВИДЕНИЕ РОССИИ

5.05, 13.15, 21.05 Прав!Да? (12+)
6.00, 12.05, 23.50 Большая страна. Региональный акцент (12+)
6.40 Большая наука (12+)
7.05, 15.15 За дело! (12+)
8.00 М/ф «Золотая антилопа»
8.30, 16.10 Культурный обмен (12+)
9.15, 22.00 Т/с «ОПЕР КРЮК» (12+)
10.50, 23.35 Вспомнить всё (12+)
11.05 Большое интервью (12+)
11.30 Гамбургский счёт (12+)
12.00, 13.00, 15.00 Новости
14.10 Д/с «Дело темное» (12+)
17.00, 1.45 ОТРажение (12+)
0.30 Д/с «Легенды Крыма» (12+)
0.55 Д/с «Символы русского флота» (12+)

ПЕРВЫЙ КАНАЛ

5.00, 9.15 Телеканал Доброе утро
9.00, 3.00 Новости
9.50 Жить здорово! (16+)
10.55, 1.40 Модный приговор
12.00, 15.00 Новости с субтитрами
12.15, 17.00, 0.40 Время покажет (16+)
15.15, 3.40 Давай поженимся! (16+)
16.00, 2.40, 3.05 Мужское / Женское (16+)
18.00 Вечерние новости с субтитрами
18.15 Премьера. Видели видео?
19.00 На самом деле (16+)
19.55 Пусть говорят (16+)
21.00 Время
21.35 Т/с ПРЕМЬЕРА. «АЛХИМИК» (12+)
23.35 Т/с ПРЕМЬЕРА. «ТАЙНЫ ГОРОДА ЭН» (12+)
4.30 Контрольная закупка

РОССИЯ 1

5.00, 9.15 Утро России
9.00, 11.00, 14.00, 17.00, 20.00 Вести
9.55 О самом главном (12+)
11.40, 14.40, 17.40, 20.45 Вести. Местное время
12.00 Судьба человека с Борисом Корчевниковым (12+)
13.00, 19.00 60 минут (12+)
15.00 Т/с «СКЛИФОСОВСКИЙ» (12+)
18.00 Андрей Малахов. Прямой эфир (16+)
21.00 Т/с «ПОГОНЯ ЗА ПРОШЛЫМ» (12+)
0.45 Т/с «ПОЧТАЛЬОН» (12+)

ТВ ЦЕНТР

6.00 Настроение
8.00 Х/ф «КОРОНА РОССИЙСКОЙ ИМПЕРИИ, ИЛИ СНОВА НЕУЛОВИМЫЕ» (6+)
10.40 Д/ф «Владислав Стржельчик. Вельможный пан советского экрана» (12+)
11.30, 14.30, 19.40, 22.00 События
11.50 Т/с «ПРЕСТУПЛЕНИЯ СТРАСТИ» (16+)
13.40, 4.20 Мой герой (12+)
14.50 Город новостей
15.05, 2.35 Т/с «МИСС МАРПЛ АГАТЫ КРИСТИ» (12+)
16.55, 5.10 Естественный отбор (12+)
17.50 Т/с «ДЖУНА» (16+)
20.00 Право голоса (16+)
22.30 Осторожно, мошенники! (16+)
23.05 Прощание. Анна Самохина (16+)
0.00 События. 25-й час
0.35 Д/с «Свадьба и развод» (16+)
1.25 Д/ф «Моссад: лицензия на убийство» (12+)
2.15 Петровка, 38 (16+)

НТВ

4.50 Т/с «ПОДОЗРЕВАЮТСЯ ВСЕ» (16+)
5.20, 6.05 Суд присяжных (16+)
6.00, 10.00, 13.00, 16.00, 19.00 Сегодня
6.30 Деловое утро НТВ (12+)
8.30, 10.25 Т/с «ВОЗВРАЩЕНИЕ МУХТАРА» (16+)
13.25 Обзор. Чрезвычайное происшествие
14.00, 16.25 Т/с «МЕНТОВСКИЕ ВОЙНЫ» (16+)
17.20 ДНК (16+)
18.25, 19.40 Т/с «МОРСКИЕ ДЬЯВОЛЫ» (16+)
22.00 Т/с «ЛЕСНИК. СВОЯ ЗЕМЛЯ» (16+)
0.10 Т/с «СВИДЕТЕЛИ» (16+)
2.00 Квартирный вопрос (0+)
3.05 Т/с «НЕПОДСУДНЫЕ» (16+)
4.00 Т/с «ДОРОЖНЫЙ ПАТРУЛЬ» (16+)

РОССИЯ К

6.30, 17.30 Пленницы судьбы
7.05, 18.00 Т/с «В ЛЕСАХ И НА ГОРАХ»
7.50 Моя любовь - Россия!
8.20 Х/ф «ПРИКЛЮЧЕНИЯ ТОМА СОЙЕРА И ГЕКЛЬБЕРРИ ФИННА»
9.30 Писатели нашего детства
10.00, 15.00, 19.30, 23.30 Новости культуры
10.15 Наблюдатель
11.15, 21.35 Т/с «СЛЕДСТВИЕ ВЕДУТ ЗНАТОКИ»
13.05, 23.50 Т/с «ЛУННЫЙ КАМЕНЬ»
13.50, 2.05 Д/с «Жизнь замечательных идей»
14.15, 20.55 Абсолютный слух
15.10 Пятое измерение
15.40 Д/ф «Макан и орел»
16.35, 0.35 Даниэль Баренбойм и Берлинская государственная капелла
17.20, 20.35 Цвет времени
18.45 Больше, чем любовь
19.45 Д/ф «Кунг-фу и шаолиньские монахи»
20.45 Спокойной ночи, малыши!
1.25 Д/ф «Контрасты и ритмы Александра Дейнеки»
2.35 Д/ф «Тайны нурагов и «канто-а-теноре» на острове Сардиния»

ДОМАШНИЙ

6.30, 18.00, 23.45, 5.35 6 кадров (16+)
7.00, 12.35, 1.30 Д/с «Понять. Простить» (16+)
7.30 По делам несовершеннолетних (16+)
9.35 Давай разведёмся! (16+)
11.35, 2.40 Тест на отцовство (16+)
14.15 Х/ф «КОГДА НА ЮГ УЛЕТЯТ ЖУРАВЛИ...» (16+)
19.00 Х/ф «СЧАСТЬЕ ЕСТЬ» (16+)
22.45, 0.30 Т/с «ГЛУХАРЬ. ВОЗВРАЩЕНИЕ» (16+)
3.40 Д/с «Курортный роман» (16+)
6.00 Жить вкусно с Джейми Оливером (16+)

РЕН ТВ

5.00, 10.00, 4.00 Территория заблуждений с Игорем Прокопенко (16+)
6.00 Документальный проект (16+)
7.00 С бодрым утром! (16+)
8.30, 12.30, 16.30, 19.30, 23.00 Новости (16+)
9.00 Военная тайна с Игорем Прокопенко (16+)
12.00, 16.00, 19.00 Информационная программа 112 (16+)
13.00, 17.00, 3.00 Тайны Чапман (16+)
18.00, 2.00 Самые шокирующие гипотезы (16+)
20.00 Х/ф «КОНАН-РАЗРУШИТЕЛЬ» (12+)
21.50 Водить по-русски (16+)
23.25 Загадки человечества с Олегом Шишкиным (16+)
0.30 Х/ф «ПУНКТ НАЗНАЧЕНИЯ-2» (18+)

ТНТ

7.00, 7.30, 8.00, 8.30, 6.00, 6.30 ТНТ. Best (16+)
9.00 Дом-2. Lite (16+)
10.15 Дом-2. Остров любви (16+)
11.30, 12.00 Т/с «УЛИЦА» (16+)
12.30 Битва экстрасенсов (16+)
14.00, 14.30, 15.00, 16.00, 17.00, 18.00, 19.00, 19.30 Студия Союз (16+)
20.00, 20.30 Т/с «РЕАЛЬНЫЕ ПАЦАНЫ» (16+)
21.00, 1.05, 2.05 Импровизация (16+)

22.00 Т/с «ПОЛИЦЕЙСКИЙ С РУБЛЁВКИ» (16+)
23.00 Дом-2. Город любви (16+)
0.00 Дом-2. После заката (16+)
3.05, 4.00, 5.00 Где логика? (16+)

СТС

6.00 М/с «Смешарики» (0+)
6.35 М/с «Команда Турбо» (0+)
7.00 М/с «Шоу мистера Пибоди и Шермана» (0+)
7.25 М/с «Три кота» (0+)
7.40 М/с «Том и Джерри» (0+)
8.30, 14.00 М/с «Кухня» (12+)
9.30, 0.30 Уральские пельмени (16+)
9.40 М/ф «Лего Фильм. Бэтмен» (6+)
11.45 Х/ф «КРАСАВИЦА И ЧУДОВИЩЕ» (12+)
19.00 Х/ф «ДВОЕ: Я И МОЯ ТЕНЬ» (12+)
21.00 Х/ф «БЕЛОСНЕЖКА. МЕСТЬ ГНОМОВ» (12+)
23.05 Шоу Уральских пельменей (16+)
1.00 Х/ф «ЯРОСТЬ» (18+)
3.30 Т/с «ВЫЖИТЬ ПОСЛЕ» (16+)
4.30 Т/с «КРЫША МИРА» (16+)
5.00 Т/с «ЭТО ЛЮБОВЬ» (16+)
5.30 Ералаш (0+)

ТВ-3

6.00, 5.45 М/ф «Мультфильмы» (0+)
9.30, 10.00, 10.30, 17.35, 18.10 Д/с «Слепая» (12+)
11.00, 11.30, 16.00, 16.30, 17.00 Д/с «Гадалка» (12+)
12.00, 13.00, 14.00 Не ври мне! (12+)
15.00 Мистические истории. Знаки судьбы (16+)
18.40, 19.30 Т/с «ПОМНИТЬ ВСЕ» (16+)
20.30, 21.15, 22.00 Т/с «МЕНТАЛИСТ» (12+)
23.00 Х/ф «ОМЕН» (16+)
1.15, 2.00, 3.00, 3.45, 4.45 Т/с «ЭЛЕМЕНТАРНО» (16+)

ЗВЕЗДА

6.00, 6.50 Легенды армии с Александром Маршалом (12+)
7.45, 9.15, 10.05, 11.50, 13.15, 14.05 Т/с «ПРИИСК-2. ЗОЛОТАЯ ЛИХОРАДКА» (16+)
9.00, 13.00, 18.00, 23.00 Новости дня
10.00, 14.00 Военные новости
16.00 Х/ф «АЛЬПИНИСТЫ» (16+)
18.35, 19.20 Д/с «Подводная война» (12+)
20.10 Не факт! (6+)
20.40, 21.25, 22.10 Д/с «Улика из прошлого» (16+)
23.15 Х/ф «АДМИРАЛ НАХИМОВ»
1.05 Звезда на Звезде с Леонидом Якубовичем (6+)
1.55 Х/ф «САМАЯ ДЛИННАЯ СОЛОМИНКА...» (6+)
3.35 Х/ф «СЛЕД В ОКЕАНЕ» (12+)
5.15 Д/с «Москва фронту» (12+)

ПЯТЫЙ КАНАЛ

5.00, 9.00, 13.00, 22.00 Известия
5.25, 6.00 Х/ф «СПАСТИ ИЛИ УНИЧТОЖИТЬ» (16+)
7.00, 8.00, 9.25, 10.20, 11.10, 12.05, 13.25, 14.15, 15.10, 16.05, 17.00, 17.50 Т/с «ДИКИЙ» (16+)
18.40, 19.30, 20.20, 21.10, 22.30, 23.20 Т/с «СЛЕД» (16+)
0.00 Известия. Итоговый выпуск
0.30, 1.25, 2.25, 3.20 Т/с «ВЕРЬ МНЕ» (12+)

МАТЧ ТВ

6.30 Д/с «Вся правда про...» (12+)
7.00, 8.55, 11.15, 14.55, 17.50, 19.05 Новости
7.05, 11.25, 15.00, 0.05 Все на Матч!
9.00 Автоспорт. Раллирейд Шёлковый путь (0+)
9.20 Кикбоксинг. Жара Fight Show. С. Харитонов - Ф. Синистра. З. Самедов - Ф. Кемайо (16+)
10.45 Футбольные каникулы. ФК Крылья Советов (12+)
11.55 Специальный репортаж (12+)
12.25 Профессиональный бокс. Х. Линарес - В. Ломаченко. Бой за титул чемпиона мира по версии WBA в лёгком весе. Трансляция из США (16+)
14.25 Специальный обзор (16+)
15.30 Смешанные единоборства. UFC. Б. Иванов - Дж. Дос Сантос. Трансляция из США (16+)
17.55, 22.55 Водное поло. Чемпионат Европы. Мужчины. 1/4 финала. Прямая трансляция из Испании
19.10 Футбольные каникулы. ФК Краснодар (12+)
19.40 Футбол. Локомотив (Москва) - Зенит (Санкт-Петербург). Чемпионат России (0+)
21.40 Все на футбол!
22.35 Десятка! (16+)
0.35 Х/ф «СЕРДЦЕ ДРАКОНА» (16+)
2.25 Профессиональный бокс. М. Конлан - А. Дос Сантос. Дж. Кэрролл - Д. Джерати. Бой за титул чемпиона IBF Inter-Continental в первом лёгком весе. Трансляция из Великобритании (16+)
4.15 Д/ф «Класс 92» (16+)
6.00 Культ тура (16+)

САНКТ-ПЕТЕРБУРГ

6.00, 7.00, 9.00, 11.00, 13.00, 15.00, 18.00 Новости
6.10 Х/ф «ОСТРОВ СОКРОВИЩ» (6+)
7.20, 4.15 Д/с «Морские секреты» (12+)
7.45, 9.05 Хорошее Утро
10.00 Полезная консультация
10.25 Лучшие друзья (12+)
11.15 Т/с «МУЖЧИНЫ НЕ ПЛАЧУТ» (16+)
13.15 Х/ф «ИВАНОВО ДЕТСТВО» (16+)
15.15 Х/ф «ПРИНЦЕССА КАРАБУ» (12+)
17.00, 18.20 Х/ф «СТОЯНКА ПОЕЗДА ДВЕ МИНУТЫ» (16+)
18.45 Х/ф «КО МНЕ, МУХТАР!» (12+)
20.15 Т/с «ДЕТЕКТИВНОЕ АГЕНТСТВО «ИВАН ДА МАРЬЯ» (16+)
22.00, 0.15 Новости. Итоги дня
22.30, 0.40 Культурная эволюция (16+)
22.40 Х/ф «АМУН» (16+)
0.55 Х/ф «МУ-МУ» (16+)
2.35 Х/ф «ЧУЖИЕ» (18+)
4.40 Х/ф «НОВЫЙ ГУЛЛИВЕР» (6+)
5.45 Миллион вопросов о природе (6+)

ОТР ОБЩЕСТВЕННОЕ ТЕЛЕВИДЕНИЕ РОССИИ

5.05, 13.15, 21.05 Прав!Да? (12+)
6.00, 12.05, 23.50 Большая страна. Возможности (12+)
6.40 Большая наука (12+)
7.05, 15.15 За дело! (12+)
8.00 М/ф «Чуча»
8.30, 16.10 Культурный обмен (12+)
9.15, 22.00 Т/с «ОПЕР КРЮК» (12+)
10.50, 23.35 Вспомнить всё (12+)
11.05 Большое интервью (12+)
11.30 Гамбургский счёт (12+)
12.00, 13.00, 15.00 Новости
14.10, 0.55 Д/с «Символы русского флота» (12+)
17.00, 1.45 ОТРажение (12+)
0.30 Д/с «Легенды Крыма» (12+)

ПЕРВЫЙ КАНАЛ

5.00, 9.15 Телеканал Доброе утро
9.00, 3.00 Новости
9.50 Жить здорово! (16+)
10.55 Модный приговор
12.00, 15.00 Новости с субтитрами
12.15, 17.00, 1.45 Время покажет (16+)
15.15, 3.40 Давай поженимся! (16+)
16.00, 2.45, 3.05 Мужское / Женское (16+)
18.00 Вечерние новости с субтитрами
18.15 Премьера. Видели видео?
19.00 На самом деле (16+)
19.55 Пусть говорят (16+)
21.00 Время
21.35 Т/с ПРЕМЬЕРА. «АЛХИМИК» (12+)
23.35 Т/с ПРЕМЬЕРА. «ТАЙНЫ ГОРОДА ЭН» (12+)
0.40 Д/ф «Владимир Высоцкий. «И, улыбаясь, мне ломали крылья» (16+)
4.30 Контрольная закупка

РОССИЯ 1

5.00, 9.15 Утро России
9.00, 11.00, 14.00, 17.00, 20.00 Вести
9.55 О самом главном (12+)
11.40, 14.40, 17.40, 20.45 Вести. Местное время
12.00 Судьба человека с Борисом Корчевниковым (12+)
13.00, 19.00 60 минут (12+)
15.00 Т/с «СКЛИФОСОВСКИЙ. РЕАНИМАЦИЯ» (12+)
18.00 Андрей Малахов. Прямой эфир (16+)
21.00 Т/с «ПОГОНЯ ЗА ПРОШЛЫМ» (12+)
0.45 Т/с «ПОЧТАЛЬОН» (12+)
2.45 Х/ф «КАК ЖЕ БЫТЬ СЕРДЦУ» (12+)

ТВ ЦЕНТР

6.00 Настроение
8.00 Доктор И... (16+)
8.35 Х/ф «ОДИН ИЗ НАС» (12+)
10.35 Д/ф «Владимир Высоцкий. Не сыграно, не спето» (12+)
11.30, 14.30, 19.40, 22.00 События
11.50 Т/с «ПРЕСТУПЛЕНИЯ СТРАСТИ» (16+)
13.40, 4.20 Мой герой (12+)
14.50 Город новостей
15.05, 2.35 Т/с «МИСС МАРПЛ АГАТЫ КРИСТИ» (12+)
16.55, 5.10 Естественный отбор (12+)
17.45 Т/с «ДЖУНА» (16+)
20.00 Право голоса (16+)
22.30 Линия защиты (16+)
23.05 Д/с «Дикие деньги» (16+)
0.00 События. 25-й час
0.35 Прощание. Роман Трахтенберг (16+)
1.25 Д/ф «Мюнхен - 1972. Гнев Божий» (12+)
2.15 Петровка, 38 (16+)

НТВ

4.50 Т/с «ПОДОЗРЕВАЮТСЯ ВСЕ» (16+)
5.20, 6.05 Суд присяжных (16+)
6.00, 10.00, 13.00, 16.00, 19.00 Сегодня
6.30 Деловое утро НТВ (12+)
8.30, 10.25 Т/с «ВОЗВРАЩЕНИЕ МУХТАРА» (16+)
13.25 Обзор. Чрезвычайное происшествие
14.00, 16.25 Т/с «МЕНТОВСКИЕ ВОЙНЫ» (16+)
17.20 ДНК (16+)
18.25, 19.40 Т/с «МОРСКИЕ ДЬЯВОЛЫ» (16+)
22.00 Т/с «ЛЕСНИК. СВОЯ ЗЕМЛЯ» (16+)
0.10 Т/с «СВИДЕТЕЛИ» (16+)
2.00 Дачный ответ (0+)
3.05 Т/с «НЕПОДСУДНЫЕ» (16+)
3.55 Т/с «ДОРОЖНЫЙ ПАТРУЛЬ» (16+)

РОССИЯ К

6.30 Пленницы судьбы
7.05, 18.00 Т/с «В ЛЕСАХ И НА ГОРАХ»
7.50 Моя любовь - Россия!
8.20 Х/ф «ПРИКЛЮЧЕНИЯ ТОМА СОЙЕРА И ГЕКЛЬБЕРРИ ФИННА»
9.30 Писатели нашего детства
10.00, 15.00, 19.30, 23.30 Новости культуры
10.15 Наблюдатель
11.15, 21.40 Т/с «СЛЕДСТВИЕ ВЕДУТ ЗНАТОКИ»
13.05, 23.50 Т/с «ЛУННЫЙ КАМЕНЬ»
13.50, 2.25 Д/с «Жизнь замечательных идей»
14.15, 21.00 Абсолютный слух
15.10 Пятое измерение
15.40 Д/ф «Кунг-фу и шаолиньские монахи»
16.35, 0.35 Даниэль Баренбойм. Концерт в Буэнос-Айресе
17.40 Д/ф «Реймсский собор. Вера, величие и красота»
18.45 Больше, чем любовь
19.45 Д/ф «При дворе Генриха VIII»
20.45 Спокойной ночи, малыши!
23.10 Д/ф «Йеллоустоунский заповедник. Первый национальный парк в мире»
1.45 Д/ф «Гений русского модерна. Фёдор Шехтель»

ДОМАШНИЙ

6.30, 18.00, 23.45, 5.40 6 кадров (16+)
7.00, 12.35, 1.30 Д/с «Понять. Простить» (16+)
7.30 По делам несовершеннолетних (16+)
9.35 Давай разведёмся! (16+)
11.35, 2.40 Тест на отцовство (16+)
14.15 Х/ф «СЧАСТЬЕ ЕСТЬ» (16+)
19.00 Х/ф «ТРАВА ПОД СНЕГОМ» (16+)
22.45, 0.30 Т/с «ГЛУХАРЬ. ВОЗВРАЩЕНИЕ» (16+)
3.40 Д/с «Курортный роман» (16+)
6.00 Жить вкусно с Джейми Оливером (16+)

РЕН ТВ

5.00, 4.00 Территория заблуждений с Игорем Прокопенко (16+)
6.00 Документальный проект (16+)
7.00 С бодрым утром! (16+)
8.30, 12.30, 16.30, 19.30, 23.00 Новости (16+)
9.00, 13.00, 18.00, 2.10 Самые шокирующие гипотезы (16+)
12.00, 16.00, 19.00 Информационная программа 112 (16+)
17.00, 3.00 Тайны Чапман (16+)
20.00 Х/ф «ВОЗМЕЩЕНИЕ УЩЕРБА» (16+)
22.00 Смотреть всем! (16+)
23.25 Загадки человечества с Олегом Шишкиным (16+)
0.30 Х/ф «ПУНКТ НАЗНАЧЕНИЯ-3» (16+)

ТНТ

7.00, 7.30, 8.00, 8.30, 6.00, 6.30 ТНТ. Best (16+)
9.00 Дом-2. Lite (16+)
10.15 Дом-2. Остров любви (16+)
11.30, 12.00 Т/с «УЛИЦА» (16+)
12.30 Битва экстрасенсов (16+)
14.00, 14.30, 15.00, 16.00, 17.00, 18.00, 19.00, 19.30, 3.05, 4.00, 5.00 Где логика? (16+)
20.00, 20.30 Т/с «РЕАЛЬНЫЕ ПАЦАНЫ» (16+)
21.00 Однажды в России (16+)
22.00 Т/с «ПОЛИЦЕЙСКИЙ С РУБЛЁВКИ» (16+)
23.00 Дом-2. Город любви (16+)
0.00 Дом-2. После заката (16+)
1.05, 2.05 Импровизация (16+)

СТС

6.00 М/с «Смешарики» (0+)
6.35 М/с «Команда Турбо» (0+)
7.00 М/с «Шоу мистера Пибоди и Шермана» (0+)
7.25 М/с «Три кота» (0+)
7.40 М/с «Том и Джерри» (0+)
8.30, 14.00 М/с «Кухня» (12+)
9.30, 0.30 Уральские пельмени (16+)
9.45 Х/ф «ДВОЕ: Я И МОЯ ТЕНЬ» (12+)
11.55 Х/ф «БЕЛОСНЕЖКА. МЕСТЬ ГНОМОВ» (12+)
19.00 Х/ф «БЕЗ ЧУВСТВ» (16+)
21.00 Х/ф «ПОВЕЛИТЕЛЬ СТИХИЙ» (0+)
23.00 Шоу Уральских пельменей (16+)
1.00 Х/ф «МАСКА» (12+)
2.55 Т/с «ВЫЖИТЬ ПОСЛЕ» (16+)
3.55 Т/с «КРЫША МИРА» (16+)
4.55 Т/с «ЭТО ЛЮБОВЬ» (16+)

ТВ-3

6.00 М/ф «Мультфильмы» (0+)
9.30, 10.00, 10.30, 17.35, 18.10 Д/с «Слепая» (12+)
11.00, 11.30, 16.00, 16.30, 17.00 Д/с «Гадалка» (12+)
12.00, 13.00, 14.00 Не ври мне! (12+)
15.00 Мистические истории. Знаки судьбы (16+)
18.40, 19.30 Т/с «ПОМНИТЬ ВСЕ» (16+)
20.30, 21.15, 22.00 Т/с «МЕНТАЛИСТ» (12+)
23.00 Х/ф «МЭВЕРИК» (12+)
1.30, 2.00, 2.30, 3.00, 3.30, 4.00, 4.30, 5.00, 5.30 Т/с «ЧТЕЦ» (12+)

ЗВЕЗДА

6.00, 6.50 Легенды космоса (6+)
7.45, 9.15, 10.05, 12.10, 13.15, 14.05 Т/с «ДЕПАРТАМЕНТ» (16+)
9.00, 13.00, 18.00, 23.00 Новости дня
10.00, 14.00 Военные новости
16.35 Х/ф «ПОСЕЙДОН» СПЕШИТ НА ПОМОЩЬ»
18.35, 19.20 Д/с «Подводная война» (12+)
20.10 Не факт! (6+)
20.40, 21.25, 22.10 Д/с «Секретная папка» (12+)
23.15 Х/ф «АДМИРАЛ УШАКОВ» (6+)
1.20 Звезда на Звезде с Леонидом Якубовичем (6+)
2.05 Х/ф «АЛЬПИНИСТЫ» (16+)
3.55 Х/ф «АДМИРАЛ НАХИМОВ»

ПЯТЫЙ КАНАЛ

5.00, 9.00, 13.00, 22.00 Известия
5.25 Х/ф «УКРОЩЕНИЕ СТРОПТИВЫХ» (16+)
7.10, 8.05, 9.25, 10.20, 11.10, 12.05, 13.25, 14.20, 15.10, 16.05 Т/с «ДИКИЙ» (16+)
17.00, 17.50 Т/с «ДИКИЙ-2» (16+)
18.40, 19.30, 20.20, 21.10, 22.30, 23.20 Т/с «СЛЕД» (16+)
0.00 Известия. Итоговый выпуск
0.30, 1.25, 2.25, 3.20 Т/с «ВЕРЬ МНЕ» (12+)

МАТЧ ТВ

6.30 Д/с «Вся правда про...» (12+)
7.00, 8.50, 11.25, 14.20, 17.50, 19.05, 21.30 Новости
7.05, 11.30, 14.25, 23.40 Все на Матч!
8.55 Автоспорт. Ралли-рейд Шёлковый путь (0+)
9.15 Х/ф «ДОМ ЛЕТАЮЩИХ КИНЖАЛОВ» (16+)
11.55 Футбольные каникулы. ФК Краснодар (12+)
12.25 Смешанные единоборства. Bellator. Дж. Бадд - Т. Ногейра. Э. Дантас - М. МакДональд. Трансляция из США (16+)
14.55 Волейбол. Зенит-Казань (Россия) - Лубе Чивитанова (Италия). Лига чемпионов. Мужчины. Финал 4-х. Финал. Трансляция из Казани (0+)
17.20 Реальный спорт. Волейбол
17.55 Водное поло. Чемпионат Европы. Женщины. 1/2 финала. Прямая трансляция из Испании
19.10 Профессиональный бокс. Э. Джошуа - Дж. Паркер. Бой за титулы чемпиона мира по версиям WBA, IBF и WBO в супертяжёлом весе. А. Поветкин - Д. Прайс. Трансляция из Великобритании (16+)
20.55 Футбольное столетие (12+)
21.40 Футбол. Хаддерсфилд (Англия) - Лион (Франция). Товарищеский матч. Прямая трансляция из Великобритании
0.15 Х/ф «АНДЕРДОГ» (16+)
2.00 Футбол. Ювентус (Италия) - Бавария (Германия). Международный Кубок чемпионов. Прямая трансляция из США
4.00 Футбол. Манчестер Сити (Англия) - Ливерпуль (Англия). Международный Кубок чемпионов. Трансляция из США (16+)
6.00 Футбол. Милан (Италия) - Манчестер Юнайтед (Англия). Международный Кубок чемпионов. Прямая трансляция из США

САНКТ-ПЕТЕРБУРГ

6.00, 7.00, 9.00, 11.00, 13.00, 15.00, 18.00 Новости
6.10 Х/ф «ОСТРОВ СОКРОВИЩ» (6+)
7.15, 4.10 Д/с «Морские секреты» (12+)
7.45, 9.05 Хорошее Утро
10.00 Полезная консультация
10.25 Лучшие друзья (12+)
11.15 Т/с «МУЖЧИНЫ НЕ ПЛАЧУТ» (16+)
13.15 Х/ф «ЗЕМЛЯ САННИКОВА» (12+)
15.15 Х/ф «ЧЕЛОВЕК, КОТОРЫЙ СЛИШКОМ МНОГО ЗНАЛ» (16+)
17.30 Морские вести (12+)
17.45 Телезнайки (0+)
18.15 Малые родины большого Петербурга (6+)
18.30, 0.35 Х/ф «ЕДИНСТВЕННАЯ» (16+)
20.15 Т/с «ДЕТЕКТИВНОЕ АГЕНТСТВО «ИВАН ДА МАРЬЯ» (16+)
22.00, 3.30 Новости. Итоги дня
22.30, 3.55 Культурная эволюция (16+)
22.40 Х/ф «ИНТЕРВЕНЦИЯ» (12+)
2.10 Х/ф «ЗОНА ТУРБУЛЕНТНОСТИ» (16+)
4.35 Х/ф «ДОЧЬ МОРЯКА» (6+)
5.45 Миллион вопросов о природе (6+)

ОТР ОБЩЕСТВЕННОЕ ТЕЛЕВИДЕНИЕ РОССИИ

5.05, 13.15, 21.05 Прав!Да? (12+)
6.00, 12.05, 23.50 Большая страна. Общество (12+)
6.40 Большая наука (12+)
7.05, 15.15 За дело! (12+)
8.00 М/ф «Чуча-2»
8.30, 16.10 Культурный обмен (12+)
9.15, 22.00 Т/с «ОПЕР КРЮК» (12+)
10.50, 23.35 Вспомнить всё (12+)
11.05 Большое интервью (12+)
11.30 Гамбургский счёт (12+)
12.00, 13.00, 15.00 Новости
14.10, 0.55 Д/с «Символы русского флота» (12+)
17.00, 1.45 ОТРажение (12+)
0.30 Д/с «Легенды Крыма» (12+)

ПЕРВЫЙ КАНАЛ

5.00, 9.15 Телеканал Доброе утро
9.00, 3.00 Новости
9.50 Жить здорово! (16+)
10.55, 1.40 Модный приговор
12.00, 15.00 Новости с субтитрами
12.15, 17.00, 0.40 Время покажет (16+)
15.15, 3.40 Давай поженимся! (16+)
16.00, 2.40, 3.05 Мужское / Женское (16+)
18.00 Вечерние новости с субтитрами
18.15 Премьера. Видели видео?
19.00 На самом деле (16+)
19.55 Пусть говорят (16+)
21.00 Время
21.35 Т/с ПРЕМЬЕРА. «АЛХИМИК» (12+)
23.35 Т/с ПРЕМЬЕРА. «ТАЙНЫ ГОРОДА ЭН» (12+)
4.30 Контрольная закупка

РОССИЯ 1

5.00, 9.15 Утро России
9.00, 11.00, 14.00, 17.00, 20.00 Вести
9.55 О самом главном (12+)
11.40, 14.40, 17.40, 20.45 Вести. Местное время
12.00 Судьба человека с Борисом Корчевниковым (12+)
13.00, 19.00 60 минут (12+)
15.00 Т/с «СКЛИФОСОВСКИЙ. РЕАНИМАЦИЯ» (12+)
18.00 Андрей Малахов. Прямой эфир (16+)
21.00 Т/с «ПОГОНЯ ЗА ПРОШЛЫМ» (12+)
0.45 Т/с «ПОЧТАЛЬОН» (12+)
2.45 Х/ф «КАК ЖЕ БЫТЬ СЕРДЦУ-2» (12+)

ТВ ЦЕНТР

6.00 Настроение
8.00 Х/ф «ТЫ - МНЕ, Я - ТЕБЕ» (12+)
9.45 Х/ф «В ПОЛОСЕ ПРИБОЯ»
11.30, 14.30, 19.40, 22.00 События
11.50 Т/с «ПРЕСТУПЛЕНИЯ СТРАСТИ» (16+)
13.40, 4.20 Мой герой (12+)
14.50 Город новостей
15.05, 2.35 Т/с «МИСС МАРПЛ АГАТЫ КРИСТИ» (12+)
16.55, 5.10 Естественный отбор (12+)
17.45 Т/с «ДЖУНА» (16+)
20.00 Право голоса (16+)
22.30 10 самых... (16+)
23.05 Д/ф «Безумие. Плата за талант» (12+)
0.00 События. 25-й час
0.35 Д/ф «90-е. Лонго против Грабового» (16+)
1.25 Д/ф «Ночная ликвидация» (12+)
2.15 Петровка, 38 (16+)

НТВ

4.50 Т/с «ПОДОЗРЕВАЮТСЯ ВСЕ» (16+)
5.20, 6.05 Суд присяжных (16+)
6.00, 10.00, 13.00, 16.00, 19.00 Сегодня
6.30 Деловое утро НТВ (12+)
8.30, 10.25 Т/с «ВОЗВРАЩЕНИЕ МУХТАРА» (16+)
13.25 Обзор. Чрезвычайное происшествие
14.00, 16.25 Т/с «МЕНТОВСКИЕ ВОЙНЫ» (16+)
17.20 ДНК (16+)
18.25, 19.40 Т/с «МОРСКИЕ ДЬЯВОЛЫ» (16+)
22.00 Т/с «ЛЕСНИК. СВОЯ ЗЕМЛЯ» (16+)
0.10 Т/с «СВИДЕТЕЛИ» (16+)
2.00 НашПотребНадзор (16+)
3.05 Т/с «НЕПОДСУДНЫЕ» (16+)
4.00 Т/с «ДОРОЖНЫЙ ПАТРУЛЬ» (16+)

РОССИЯ К

6.30, 17.30 Пленницы судьбы
7.05, 18.00 Т/с «В ЛЕСАХ И НА ГОРАХ»
7.50 Моя любовь - Россия!
8.20 Х/ф «ПРИКЛЮЧЕНИЯ ТОМА СОЙЕРА И ГЕКЛЬБЕРРИ ФИННА»
9.30 Писатели нашего детства
10.00, 15.00, 19.30, 23.30 Новости культуры
10.15 Наблюдатель
11.15, 21.40 Т/с «СЛЕДСТВИЕ ВЕДУТ ЗНАТОКИ»
12.50 Д/ф «Йеллоустоунский заповедник. Первый национальный парк в мире»
13.05, 23.50 Т/с «ЛУННЫЙ КАМЕНЬ»
13.50, 2.15 Д/с «Жизнь замечательных идей»
14.15, 21.00 Абсолютный слух
15.10 Пятое измерение
15.40 Д/ф «При дворе Генриха VIII»
16.35, 0.35 Даниэль Баренбойм. Концерт в Буэнос-Айресе
18.45 Больше, чем любовь
19.45 Д/ф «Была ли Клеопатра убийцей?»
20.45 Спокойной ночи, малыши!
23.10 Д/ф «Горный парк Вильгельмсхёэ в Касселе, Германия. Между иллюзией и реальностью»
1.35 Д/ф «Евгений Вучетич. Эпоха в камне»
2.40 Д/ф «Реймсский собор. Вера, величие и красота»

ДОМАШНИЙ

6.30, 18.00, 0.00, 5.35 6 кадров (16+)
7.00, 12.35, 1.30 Д/с «Понять. Простить» (16+)
7.30 По делам несовершеннолетних (16+)
9.35 Давай разведёмся! (16+)
11.35, 2.40 Тест на отцовство (16+)
14.15 Х/ф «ТРАВА ПОД СНЕГОМ» (16+)
19.00 Х/ф «КАФЕ НА САДОВОЙ» (16+)
23.00, 0.30 Т/с «ГЛУХАРЬ. ВОЗВРАЩЕНИЕ» (16+)
3.40 Д/с «Курортный роман» (16+)
6.00 Жить вкусно с Джейми Оливером (16+)

РЕН ТВ

5.00, 4.30 Территория заблуждений с Игорем Прокопенко (16+)
6.00, 9.00, 14.00 Документальный проект (16+)
7.00 С бодрым утром! (16+)
8.30, 12.30, 16.30, 19.30, 23.00 Новости (16+)
12.00, 16.00, 19.00 Информационная программа 112 (16+)
13.00 Документальный спецпроект (16+)
17.00 Тайны Чапман (16+)
18.00, 3.30 Самые шокирующие гипотезы (16+)
20.00 Х/ф «МАКСИМАЛЬНЫЙ РИСК» (16+)
21.50 Смотреть всем! (16+)
23.25 Загадки человечества с Олегом Шишкиным (16+)
0.30 Х/ф «ПУНКТ НАЗНАЧЕНИЯ-4» (16+)
2.00 Х/ф «НАВСТРЕЧУ ШТОРМУ» (16+)

ТНТ

7.00, 7.30, 8.00, 8.30, 6.00, 6.30 ТНТ. Best (16+)
9.00 Дом-2. Lite (16+)
10.15 Дом-2. Остров любви (16+)
11.30, 12.00 Т/с «УЛИЦА» (16+)
12.30 Битва экстрасенсов (16+)
14.00, 14.30, 15.00, 16.00, 17.00, 18.00, 19.00, 19.30, 1.05, 2.05 Импровизация (16+)
20.00, 20.30 Т/с «РЕАЛЬНЫЕ ПАЦАНЫ» (16+)
21.00 Студия Союз (16+)
22.00 Т/с «ПОЛИЦЕЙСКИЙ С РУБЛЁВКИ» (16+)
23.00 Дом-2. Город любви (16+)
0.00 Дом-2. После заката (16+)
3.00 ТНТ-Club (16+)
3.05, 4.00, 5.00 Где логика? (16+)

СТС

6.00 М/с «Смешарики» (0+)
6.35 М/с «Команда Турбо» (0+)
7.00 М/с «Шоу мистера Пибоди и Шермана» (0+)
7.25 М/с «Три кота» (0+)
7.40 М/с «Том и Джерри» (0+)
8.30 М/с «Кухня» (12+)
9.30, 0.30 Уральские пельмени (16+)
10.10 Х/ф «БЕЗ ЧУВСТВ» (16+)
12.00 Х/ф «ПОВЕЛИТЕЛЬ СТИХИЙ» (0+)
14.00 Т/с «ВОРОНИНЫ» (16+)
19.00 Х/ф «МЫШИНАЯ ОХОТА» (0+)
21.00 Х/ф «БРАТЬЯ ГРИММ» (12+)
23.20 Шоу Уральских пельменей (16+)
1.00 Х/ф «МАФИЯ. ИГРА НА ВЫЖИВАНИЕ» (16+)
2.50 Т/с «ВЫЖИТЬ ПОСЛЕ» (16+)
3.50 Т/с «КРЫША МИРА» (16+)
4.50 Т/с «ЭТО ЛЮБОВЬ» (16+)
5.50 Музыка на СТС (16+)

ТВ-3

6.00 М/ф «Мультфильмы» (0+)
9.30, 10.00, 10.30, 17.35, 18.10 Д/с «Слепая» (12+)
11.00, 11.30, 16.00, 16.30, 17.00 Д/с «Гадалка» (12+)
12.00, 13.00, 14.00 Не ври мне! (12+)
15.00 Мистические истории. Знаки судьбы (16+)
18.40, 19.30 Т/с «ПОМНИТЬ ВСЕ» (16+)
20.30, 21.15, 22.00 Т/с «МЕНТАЛИСТ» (12+)
23.00 Х/ф «В ТЫЛУ ВРАГА: ОСЬ ЗЛА» (16+)
1.00, 1.45, 2.30, 3.30, 4.15, 5.15 Т/с «ПЯТАЯ СТРАЖА. СХВАТКА» (16+)

ЗВЕЗДА

6.00, 6.50 Последний день (12+)
7.45, 9.15, 10.05, 12.10, 13.15, 14.05 Т/с «ДЕПАРТАМЕНТ» (16+)
9.00, 13.00, 18.00, 23.00 Новости дня
10.00, 14.00 Военные новости
16.40 Д/ф «Нормандия-Неман» (12+)
18.35, 19.20 Д/с «Подводная война» (12+)
20.10 Не факт! (6+)
20.40, 21.25, 22.10 Код доступа (12+)
23.15 Х/ф «КОРАБЛИ ШТУРМУЮТ БАСТИОНЫ»
1.00 Х/ф «ДОЗНАНИЕ ПИЛОТА ПИРКСА» (12+)
3.00 Х/ф «АДМИРАЛ УШАКОВ» (6+)
5.05 Д/с «Москва фронту» (12+)

ПЯТЫЙ КАНАЛ

5.00, 9.00, 13.00, 22.00 Известия
5.25 Х/ф «КЛАССИК» (16+)
7.10, 8.05, 9.25, 10.20 Т/с «ДИКИЙ» (16+)
11.10, 12.05, 13.25, 14.20, 15.10, 16.05, 17.00, 17.50 Т/с «ДИКИЙ-2» (16+)
18.40, 19.30, 20.20, 21.10, 22.30, 23.20 Т/с «СЛЕД» (16+)
0.00 Известия. Итоговый выпуск
0.30, 1.25, 2.25, 3.25 Т/с «СИНДРОМ ФЕНИКСА» (16+)

МАТЧ ТВ

6.30 Футбол. Милан (Италия) - Манчестер Юнайтед (Англия). Международный Кубок чемпионов. Прямая трансляция из США
8.00, 8.55, 11.20, 13.55, 16.30 Новости
8.05, 11.25, 16.35, 18.55, 0.05 Все на Матч!
9.00 Автоспорт. Раллирейд Шёлковый путь (0+)
9.20 Футбол. Рома (Италия) - Тоттенхэм (Англия). Международный Кубок чемпионов. Трансляция из США (0+)
11.55 Футбол. Боруссия (Дортмунд, Германия) - Бенфика (Португалия). Международный Кубок чемпионов. Трансляция из США (0+)
14.00 Все на футбол!
14.30 Футбол. Атлетико (Испания) - Арсенал (Англия). Международный Кубок чемпионов. Прямая трансляция из Сингапура
16.55 Футбол. Лига Европы. Отборочный раунд. Прямая трансляция
19.55 Футбол. Милан (Италия) - Манчестер Юнайтед (Англия). Международный Кубок чемпионов. Трансляция из США (0+)
21.55 Спортивный детектив (16+)
22.55 Водное поло. Чемпионат Европы. Мужчины. 1/2 финала. Прямая трансляция из Испании
0.35 Футбол. Блэкберн (Англия) - Эвертон (Англия). Товарищеский матч. Трансляция из Великобритании (0+)
2.30 Х/ф «ФУТБОЛЬНЫЕ ГЛАДИАТОРЫ» (16+)
4.30 Футбол. Атлетико (Испания) - Арсенал (Англия). Международный Кубок чемпионов. Трансляция из Сингапура (0+)
6.00 Культ тура (16+)

САНКТ-ПЕТЕРБУРГ

6.00, 7.00, 9.00, 11.00, 13.00, 15.00, 18.00 Новости
6.10 Х/ф «ОСТРОВ СОКРОВИЩ» (6+)
7.20, 5.30 Д/с «Морские секреты» (12+)
7.45, 9.05 Хорошее Утро
10.00 Полезная консультация
10.25 Лучшие друзья (12+)
11.15 Т/с «МУЖЧИНЫ НЕ ПЛАЧУТ» (16+)
13.15 Х/ф «ДАЙТЕ ЖАЛОБНУЮ КНИГУ» (12+)
14.55 Х/ф «КАК ЗЕЛЕНА БЫЛА МОЯ ДОЛИНА» (16+)
17.10, 18.15 Д/с «Русские тайны» (16+)
18.20 Х/ф «ИНТЕРВЕНЦИЯ» (12+)
20.15 Т/с «ДЕТЕКТИВНОЕ АГЕНТСТВО «ИВАН ДА МАРЬЯ» (16+)
22.00, 4.50 Новости. Итоги дня
22.30, 5.15 Культурная эволюция (16+)
22.40 Х/ф «ДОЛИНА ЛАВИН» (16+)
0.15 Лето. Крыши. Петербург: живой концерт группы Billys Band и Пролетарское Танго (16+)
1.20 Х/ф «ПОТЕРЯННЫЙ В СНЕГАХ» (16+)
3.00 Х/ф «ЧУЖИЕ» (18+)

ОТР ОБЩЕСТВЕННОЕ ТЕЛЕВИДЕНИЕ РОССИИ

5.05, 13.15, 21.05 Прав!Да? (12+)
6.00, 12.05, 23.50 Большая страна. Люди (12+)
6.40 Большая наука (12+)
7.05, 15.15 За дело! (12+)
8.00 М/ф «Чуча-3»
8.30, 16.10 Культурный обмен (12+)
9.15, 22.00 Х/ф «БУЛЬВАРНЫЙ ПЕРЕПЛЁТ» (12+)
11.05 Большое интервью (12+)
11.30 Гамбургский счёт (12+)
12.00, 13.00, 15.00 Новости
14.10, 0.55 Д/с «Символы русского флота» (12+)
17.00, 1.45 ОТРажение (12+)
0.30 Д/с «Легенды Крыма» (12+)

ПЕРВЫЙ КАНАЛ

5.00, 9.15 Телеканал Доброе утро
9.00 Новости
9.50 Жить здорово! (16+)
10.55, 3.15 Модный приговор
12.00, 15.00 Новости с субтитрами
12.15, 17.00 Время покажет (16+)
15.15, 5.10 Давай поженимся! (16+)
16.00, 4.15 Мужское / Женское (16+)
18.00 Вечерние новости с субтитрами
18.15 Премьера. Видели видео?
19.00 Человек и закон с Алексеем Пимановым (16+)
19.55 Поле чудес (16+)
21.00 Время
21.25 Суперкубок России по футболу-2018. ЦСКА - Локомотив. Прямой эфир из Нижнего Новгорода
23.30 Х/ф ПРЕМЬЕРА. «ПОЛТОРА ШПИОНА» (16+)
1.30 Х/ф ПРЕМЬЕРА. «СУДЕБНОЕ ОБВИНЕНИЕ КЕЙСИ ЭНТОНИ» (12+)

РОССИЯ 1

5.00, 9.15 Утро России
9.00, 11.00, 14.00, 17.00, 20.00 Вести
9.55 О самом главном (12+)
11.40, 14.40, 17.40, 20.45 Вести. Местное время
12.00 Судьба человека с Борисом Корчевниковым (12+)
13.00, 19.00 60 минут (12+)
15.00 Т/с «СКЛИФОСОВСКИЙ. РЕАНИМАЦИЯ» (12+)
18.00 Андрей Малахов. Прямой эфир (16+)
21.00 Аншлаг и Компания (16+)
23.55 Весёлый вечер (12+)
1.55 Х/ф «ВЕСЕННЕЕ ОБОСТРЕНИЕ» (12+)

ТВ ЦЕНТР

6.00 Настроение
8.00 Д/ф «Евгения Глушенко. Влюблена по собственному желанию» (12+)
8.50, 11.50 Х/ф «КЛЮЧ К ЕГО СЕРДЦУ» (12+)
11.30, 14.30, 19.40 События
13.00, 4.40 Жена. История любви (16+)
14.50 Город новостей
15.05 Х/ф «СЕЗОН ПОСАДОК» (12+)
16.55 Х/ф «ОШИБКА РЕЗИДЕНТА» (12+)
20.10 Красный проект (16+)
21.30 Д/с «Дикие деньги» (16+)
22.20 Д/ф «Удар властью. Уличная демократия» (16+)
23.15 Д/ф «90-е. Ликвидация шайтанов» (16+)
0.05 Прощание. Никита Хрущев (16+)
0.55 Д/ф «Знаки судьбы» (12+)
2.35 Петровка, 38 (16+)
2.55 Х/ф «В ПОЛОСЕ ПРИБОЯ»

НТВ

4.50 Т/с «ПОДОЗРЕВАЮТСЯ ВСЕ» (16+)
5.20, 6.05 Суд присяжных (16+)
6.00, 10.00, 13.00, 16.00, 19.00 Сегодня
6.30 Деловое утро НТВ (12+)
8.30, 10.25 Т/с «ВОЗВРАЩЕНИЕ МУХТАРА» (16+)
13.25 Обзор. Чрезвычайное происшествие
14.00, 16.25 Т/с «МЕНТОВСКИЕ ВОЙНЫ» (16+)
17.20 ДНК (16+)
18.25, 19.40 Т/с «МОРСКИЕ ДЬЯВОЛЫ» (16+)
22.00 Т/с «ЛЕСНИК. СВОЯ ЗЕМЛЯ» (16+)
0.10 Т/с «СВИДЕТЕЛИ» (16+)
2.05 Мы и наука. Наука и мы (12+)
3.00 Т/с «НЕПОДСУДНЫЕ» (16+)
3.55 Т/с «ДОРОЖНЫЙ ПАТРУЛЬ» (16+)

РОССИЯ К

6.30, 17.30 Пленницы судьбы
7.05, 18.00 Т/с «В ЛЕСАХ И НА ГОРАХ»
7.50 Моя любовь - Россия!
8.20 Х/ф «ГОЛУБАЯ ЧАШКА»
9.20 Д/ф «Древо жизни»
9.30 Писатели нашего детства
10.00, 15.00, 19.30, 23.30 Новости культуры
10.15 Наблюдатель
11.15 Т/с «СЛЕДСТВИЕ ВЕДУТ ЗНАТОКИ»
12.50 Д/ф «Горный парк Вильгельмсхёэ в Касселе, Германия. Между иллюзией и реальностью»
13.05, 23.50 Т/с «ЛУННЫЙ КАМЕНЬ»
13.50 Д/с «Жизнь замечательных идей»
14.15 Д/ф «Словом единым»
15.10 Пятое измерение
15.40 Д/ф «Была ли Клеопатра убийцей?»
16.40 Билет в Большой
18.45 Больше, чем любовь
19.45 Смехоностальгия
20.10 Линия жизни
21.05 Х/ф «ВЕСНА»
22.45 Острова
0.35 Мутен Фэктори Квинтет. Концерт на джазовом фестивале во Вьенне
1.35 Искатели
2.20 М/ф «Лифт»

ДОМАШНИЙ

6.30, 18.00, 23.45, 5.25 6 кадров (16+)
7.00 Д/с «Понять. Простить» (16+)
7.30 По делам несовершеннолетних (16+)
9.30 Т/с «ВЕРБНОЕ ВОСКРЕСЕНЬЕ» (16+)
19.00 Х/ф «ДЕРЕВЕНСКИЙ РОМАНС» (16+)
22.45, 0.30 Т/с «ГЛУХАРЬ. ВОЗВРАЩЕНИЕ» (16+)
1.25 Т/с «ДЖЕЙН ЭЙР» (16+)
3.35 Х/ф «ПРИЗРАК В МОНТЕ-КАРЛО» (16+)
5.30 Жить вкусно с Джейми Оливером (16+)

РЕН ТВ

5.00 Территория заблуждений с Игорем Прокопенко (16+)
6.00 Документальный проект (16+)
7.00 С бодрым утром! (16+)
8.30, 12.30, 16.30, 19.30 Новости (16+)
9.00, 11.00, 13.00, 14.00 Засекреченные списки (16+)
12.00, 16.00, 19.00 Информационная программа 112 (16+)
17.00 Тайны Чапман (16+)
18.00 Самые шокирующие гипотезы (16+)
20.00, 21.00 Документальный спецпроект (16+)
23.00 Х/ф «ПУНКТ НАЗНАЧЕНИЯ-5» (16+)
0.30 Х/ф «ТРИ ДЕВЯТКИ» (18+)
2.40 Х/ф «22 ПУЛИ: БЕССМЕРТНЫЙ» (16+)

ТНТ

7.00, 7.30, 8.00, 8.30, 6.00, 6.30 ТНТ. Best (16+)
9.00 Дом-2. Lite (16+)
10.15 Дом-2. Остров любви (16+)
11.30, 12.00 Т/с «УЛИЦА» (16+)
12.30 Битва экстрасенсов (16+)
14.00, 14.30, 15.00, 16.00, 17.00, 18.00, 19.00, 19.30 Комеди Клаб (16+)
20.00 Comedy Woman (16+)
21.00 Комеди Клаб. Дайджест (16+)
22.00 Не спать! (16+)
23.00 Дом-2. Город любви (16+)

0.00 Дом-2. После заката (16+)
1.00 Такое кино! (16+)
1.35 Х/ф «ЧЕГО ХОЧЕТ ДЕВУШКА» (16+)
3.40, 4.35 Импровизация (16+)
5.00 Где логика? (16+)

СТС

6.00 М/с «Смешарики» (0+)
6.35 М/с «Команда Турбо» (0+)
7.00 М/с «Шоу мистера Пибоди и Шермана» (0+)
7.25 М/с «Три кота» (0+)
7.40 М/с «Том и Джерри» (0+)
8.30 М/с «Кухня» (12+)
9.30 Уральские пельмени (16+)
9.40 Х/ф «МЫШИНАЯ ОХОТА» (0+)
11.40 Х/ф «БРАТЬЯ ГРИММ» (12+)
14.00 Т/с «ВОРОНИНЫ» (16+)
19.00, 19.30 Шоу Уральских пельменей (16+)
21.00 Х/ф «НЕВЕРОЯТНЫЙ ХАЛК» (16+)
23.15 Х/ф «РОБИН ГУД: МУЖЧИНЫ В ТРИКО» (0+)
1.15 Х/ф «БОБРО ПОРЖАЛОВАТЬ!» (16+)
3.15 Миллионы в сети (16+)
4.45 Ералаш (0+)
5.50 Музыка на СТС (16+)

ТВ-3

6.00 М/ф «Мультфильмы» (0+)
9.30, 10.00, 10.30, 17.30, 18.00 Д/с «Слепая» (12+)
11.00, 11.30, 16.00, 16.30, 17.00 Д/с «Гадалка» (12+)
12.00, 13.00, 14.00 Не ври мне! (12+)
15.00 Мистические истории. Знаки судьбы (16+)
18.30 Дневник экстрасенса с Татьяной Лариной (16+)
19.30 Х/ф «КАК УКРАСТЬ НЕБОСКРЕБ» (12+)
21.30 Х/ф «КТО Я?» (12+)
23.45 Х/ф «НАЕМНЫЕ УБИЙЦЫ ШКОЛЫ ГРОСС-ПОЙНТ» (16+)
2.00, 3.00, 4.00, 5.00 Д/с «Тайные знаки» (12+)

ЗВЕЗДА

5.30 Д/ф «Нормандия-Неман» (12+)
6.45, 9.15, 10.05, 11.50, 13.15, 14.05 Т/с «ТЕНИ ИСЧЕЗАЮТ В ПОЛДЕНЬ» (12+)
9.00, 13.00, 18.00, 23.00 Новости дня
10.00, 14.00 Военные новости
18.35 Х/ф «В ДОБРЫЙ ЧАС!»
20.35 Х/ф «ДОМ, В КОТОРОМ Я ЖИВУ» (6+)
22.30, 23.15 Х/ф «ЗОЛОТАЯ МИНА»
1.25 Х/ф «ИСПОЛНИТЕЛЬ ПРИГОВОРА» (16+)
2.55 Х/ф «КОРАБЛИ ШТУРМУЮТ БАСТИОНЫ»

ПЯТЫЙ КАНАЛ

5.00, 9.00, 13.00 Известия
5.25, 6.15, 7.00 Т/с «ДИКИЙ-2» (16+)
7.45, 8.40, 9.25, 9.55, 10.45, 11.30, 12.25, 13.25, 13.40, 14.30, 15.20, 16.10, 17.00, 17.55 Т/с «ЗАСТАВА» (16+)
18.40, 19.30, 20.20, 21.05, 21.50, 22.35, 23.20, 0.15 Т/с «СЛЕД» (16+)
1.00, 1.40, 2.20, 3.00, 3.45, 4.25 Т/с «ДЕТЕКТИВЫ» (16+)

МАТЧ ТВ

6.30 Д/с «Вся правда про...» (12+)
7.00, 8.55, 11.20, 13.30, 14.50, 17.30, 18.45, 23.00 Новости
7.05, 11.25, 13.35, 15.00, 20.10, 0.20 Все на Матч!
9.00 Автоспорт. Ралли-рейд Шёлковый путь (0+)
9.20 Футбол. Блэкберн (Англия) - Эвертон (Англия). Товарищеский матч. Трансляция из Великобритании (0+)
11.55, 15.55 Формула-1. Гран-при Венгрии. Свободная практика. Прямая трансляция
14.20 Российский футбол. Итоги сезона (12+)
17.40 Автоспорт. Ралли-рейд Шелковый путь. Финиш на Красной площади. Прямая трансляция
18.50 Все на футбол! (12+)
19.50 Десятка! (16+)
20.40 Профессиональный бокс. Всемирная Суперсерия. Финал. М. Гассиев - А. Усик. Бой за титул абсолютного чемпиона мира в первом тяжёлом весе. Трансляция из Москвы (16+)
22.40 Специальный репортаж (16+)
23.10 Водное поло. Чемпионат Европы. Женщины. Финал. Прямая трансляция из Испании
0.50 Х/ф «БЕШЕНЫЙ БЫК» (16+)
3.10 Смешанные единоборства. UFC. Б. Иванов - Дж. Дос Сантос. Трансляция из США (16+)
5.30 Д/с «Второе дыхание» (12+)
6.00 Культ тура (16+)

САНКТ-ПЕТЕРБУРГ

6.00, 7.00, 9.00, 11.00, 13.00, 15.00, 18.00 Новости
6.10, 10.25, 11.15 Х/ф «ОСТРОВ СОКРОВИЩ» (6+)
7.45, 9.05 Хорошее Утро
10.00 Полезная консультация
12.20 Х/ф «ВЕСНА» (12+)
14.25 Х/ф «ВЛЮБЛЕН И БЕЗОРУЖЕН» (16+)
16.20 Х/ф «БОГ ПЕЧАЛИ И РАДОСТИ» (16+)
18.15 Т/с «БУХТА ПРОПАВШИХ ДАЙВЕРОВ» (16+)
22.00, 3.40 Окно в кино (16+)
22.30, 4.10 Культурная эволюция (16+)
22.40 Х/ф «НА ДЕРИБАСОВСКОЙ ХОРОШАЯ ПОГОДА, ИЛИ НА БРАЙТОН БИЧ ОПЯТЬ ИДУТ ДОЖДИ» (16+)
0.25 Х/ф «К ЮГУ ОТ РАЯ, К ЗАПАДУ ОТ АДА» (16+)
2.15 Х/ф «ЛЮБОВЬ ПРИХОДИТ ТИХО» (12+)
4.20 Х/ф «МОРСКОЙ ЯСТРЕБ» (0+)
5.35 Миллион вопросов о природе (6+)

ОТР ОБЩЕСТВЕННОЕ ТЕЛЕВИДЕНИЕ РОССИИ

5.05, 13.15 Прав!Да? (12+)
6.00, 12.05, 23.50 Большая страна. Открытие (12+)
6.40 Большая наука (12+)
7.05, 15.15, 21.05 За дело! (12+)
8.05 М/ф «Вовка в Тридевятом царстве»
8.30, 16.10 Культурный обмен (12+)
9.15, 22.00 Т/с «СТРАХОВЩИКИ» (12+)
10.50 Вспомнить всё (12+)
11.05 Откровенный разговор (12+)
11.30 Гамбургский счёт (12+)
12.00, 13.00, 15.00 Новости
14.10 Д/с «Символы русского флота» (12+)
17.00, 1.45 ОТРажение (12+)
0.30 Х/ф «ВЕЧЕРНИЙ ЛАБИРИНТ» (12+)

ПЕРВЫЙ КАНАЛ

6.00 Новости
6.10 Х/ф «ДЕСЯТЬ НЕГРИТЯТ» (12+)
8.45 М/с «Смешарики. Новые приключения»
9.00 Играй, гармонь любимая!
9.45 Слово пастыря
10.00, 12.00 Новости с субтитрами
10.15 Д/ф «Марианна Вертинская. Любовь в душе моей» (16+)
11.10 Д/ф «Теория заговора» (16+)
12.15 Д/ф «Дуремар и красавицы». К юбилею Владимира Басова (12+)
13.20 Х/ф «ПО СЕМЕЙНЫМ ОБСТОЯТЕЛЬСТВАМ»
15.50 Д/ф «Галина Польских. По семейным обстоятельствам» (12+)
16.55 Видели видео?
18.00 Вечерние новости с субтитрами
18.15 Кто хочет стать миллионером? с Дмитрием Дибровым
19.50, 21.20 Сегодня вечером (16+)
21.00 Время
23.00 КВН. Премьер-лига (16+)
0.30 Х/ф «СУМАСШЕДШЕЕ СЕРДЦЕ» (16+)
2.35 Модный приговор
3.35 Мужское / Женское (16+)
4.30 Контрольная закупка

РОССИЯ 1

5.20 Т/с «СЕМЕЙНЫЕ ОБСТОЯТЕЛЬСТВА» (12+)
7.10 Живые истории
8.00 Россия. Местное время (12+)
9.00 По секрету всему свету
9.20 Сто к одному
10.10 Пятеро на одного
11.00, 20.00 Вести
11.20 Вести. Местное время
11.40 Юмор! Юмор! Юмор!!! (16+)
14.00 Х/ф «СЕМЬЯ МАНЬЯКА БЕЛЯЕВА» (12+)
18.00 Привет, Андрей! (12+)
20.30 Х/ф «РОДНОЕ СЕРДЦЕ» (12+)
23.45 Россия в моём сердце. Праздничный концерт
1.40 Х/ф «МОЛОДОЖЁНЫ» (12+)
3.30 Т/с «ЛИЧНОЕ ДЕЛО» (16+)

ТВ ЦЕНТР

6.05 Марш-бросок (12+)
6.40 Х/ф «ТЫ - МНЕ, Я - ТЕБЕ» (12+)
8.25 Православная энциклопедия (6+)
8.55 Д/ф «Владимир Басов. Львиное сердце» (12+)
9.40, 11.45 Х/ф «ОТПУСК ЗА СВОЙ СЧЕТ» (12+)
11.30, 14.30, 22.00 События
12.45 Х/ф «СДАЕТСЯ ДОМ СО ВСЕМИ НЕУДОБСТВАМИ» (12+)
14.45 Х/ф «ВТОРОЙ БРАК» (12+)
18.05 Х/ф «ПИСЬМО НАДЕЖДЫ» (12+)
22.20 Красный проект (16+)
23.40 Право голоса (16+)
3.25 Д/с «Дикие деньги» (16+)
4.20 Д/ф «90-е. Ликвидация шайтанов» (16+)
5.05 Бессмертие по рецепту. Спецрепортаж (16+)

НТВ

4.50 Т/с «2,5 ЧЕЛОВЕКА» (16+)
5.45 Ты супер! (6+)
8.00, 10.00, 16.00, 19.00 Сегодня
8.20 Их нравы (0+)
8.40 Готовим с Алексеем Зиминым (0+)
9.15 Кто в доме хозяин? (16+)
10.20 Главная дорога (16+)
11.05 Еда живая и мёртвая (12+)
12.00 Квартирный вопрос (0+)
13.05 Поедем, поедим! (0+)
14.00 Жди меня (12+)
15.05 Своя игра (0+)
16.20 Однажды... (16+)
17.00 Секрет на миллион (16+)
19.25 Т/с «ПЁС» (16+)
23.25 Тоже люди (16+)
0.20 Х/ф «34-Й СКОРЫЙ» (16+)
2.00 Квартирник НТВ у Маргулиса (16+)
2.55 Т/с «НЕПОДСУДНЫЕ» (16+)
3.50 Т/с «ДОРОЖНЫЙ ПАТРУЛЬ» (16+)

РОССИЯ К

6.30 Библейский сюжет
7.05 Х/ф «МОРСКИЕ ВОРОТА»
9.15 М/ф «Маугли»
10.55 Обыкновенный концерт с Эдуардом Эфировым
11.25 Х/ф «ЛЮБИМАЯ ДЕВУШКА»
12.55, 0.55 Д/ф «Архитекторы от природы»
13.50 Больше, чем любовь
14.30 Х/ф «НОС»
16.10 Большой балет-2016
18.15 Острова
18.55 Х/ф «ОПАСНЫЙ ПОВОРОТ»
22.00 Высоцкий. Рождение легенды. Музыкальный спектакль Московского Губернского театра
1.45 Серхио Мендес. Концерт на джазовом фестивале во Вьенне
2.35 М/ф «Лифт»

ДОМАШНИЙ

6.30, 5.30 Жить вкусно с Джейми Оливером (16+)
7.30, 18.00, 23.45, 5.15 6 кадров (16+)
8.40 Х/ф «ОБРАТНЫЙ БИЛЕТ» (16+)
10.30 Х/ф «ВОРОЖЕЯ» (16+)
14.25 Х/ф «ЛЕКАРСТВО ДЛЯ БАБУШКИ» (16+)
19.00 Т/с «ВЕЛИКОЛЕПНЫЙ ВЕК» (16+)
22.45, 4.15 Д/с «Москвички» (16+)
0.30 Т/с «9 МЕСЯЦЕВ» (16+)

РЕН ТВ

5.00, 16.30, 3.00 Территория заблуждений с Игорем Прокопенко (16+)
8.00 Х/ф «ЛОХМАТЫЙ ПАПА» (6+)
10.00 Минтранс (16+)
11.00 Самая полезная программа (16+)
12.00 Военная тайна с Игорем Прокопенко (16+)
18.20 Засекреченные списки (16+)
20.20 Х/ф «В ОСАДЕ» (16+)
22.20 Х/ф «В ОСАДЕ-2: ТЕМНАЯ ТЕРРИТОРИЯ» (16+)
0.10 Х/ф «САМОВОЛКА» (16+)
2.00 Самые шокирующие гипотезы (16+)

ТНТ

7.00, 7.30, 8.30, 6.00, 6.30 ТНТ. Best (16+)
8.00, 2.50 ТНТ Music (16+)
9.00 Агенты 003 (16+)
9.30 Дом-2. Lite (16+)
10.30 Дом-2. Остров любви (16+)
11.30, 12.00, 12.30, 13.00, 13.30, 14.00, 14.30, 15.00, 15.30, 16.00, 16.30, 17.00, 17.30, 18.00, 18.30, 19.00, 19.30, 20.00, 20.30, 21.00, 21.30, 22.00, 22.30 Т/с «УНИВЕР» (16+)
23.00 Дом-2. Город любви (16+)
0.00 Дом-2. После заката (16+)
1.00 Х/ф «ШАЛЬНАЯ КАРТА» (18+)

3.20, 4.20 Импровизация (16+)
5.00 Где логика? (16+)

СТС

6.00 М/с «Смешарики» (0+)
6.20 М/с «Команда Турбо» (0+)
6.45 М/с «Шоу мистера Пибоди и Шермана» (0+)
7.10, 11.30 М/с «Том и Джерри» (0+)
7.35 М/с «Новаторы» (6+)
7.50 М/с «Три кота» (0+)
8.05 М/с «Тролли. Праздник продолжается!» (6+)
8.30, 16.00 Шоу Уральских пельменей (16+)
9.30 ПроСТО кухня (12+)
10.30 Успеть за 24 часа (16+)
12.00 М/ф «Ранго» (0+)
14.10 Х/ф «ГРОМОБОЙ» (12+)
17.05 Х/ф «НЕВЕРОЯТНЫЙ ХАЛК» (16+)
19.15 М/ф Премьера! «Тролли» (6+)
21.00 Х/ф «НОВЫЙ ЧЕЛОВЕК-ПАУК» (12+)
23.40 Х/ф «ЧУЖОЙ ПРОТИВ ХИЩНИКА» (12+)
1.30 Х/ф «РОБИН ГУД: МУЖЧИНЫ В ТРИКО» (0+)
3.25 Х/ф «БОБРО ПОРЖАЛОВАТЬ!» (16+)
5.25 Ералаш (0+)
5.50 Музыка на СТС (16+)

ТВ-3

6.00 М/ф «Мультфильмы» (0+)
10.00, 10.45, 11.45, 12.45, 13.45 Т/с «ГОРЕЦ» (16+)
14.45 Х/ф «КТО Я?» (12+)
17.00 Х/ф «КАК УКРАСТЬ НЕБОСКРЕБ» (12+)
19.00 Х/ф «НЕ ПОЙМАН - НЕ ВОР» (16+)
21.30 Х/ф «ОПАСНЫЕ ПАССАЖИРЫ ПОЕЗДА 123» (16+)
23.30 Х/ф «СВИДЕТЕЛИ ДОЛЖНЫ ЗАМОЛЧАТЬ» (16+)
1.15 Х/ф «В ТЫЛУ ВРАГА: ОСЬ ЗЛА» (16+)
3.15 Х/ф «НАЕМНЫЕ УБИЙЦЫ ШКОЛЫ ГРОСС-ПОЙНТ» (16+)
5.15 Д/с «Тайные знаки» (12+)

ЗВЕЗДА

5.05 Х/ф «ЮНГА СО ШХУНЫ «КОЛУМБ»
6.35 Х/ф «ПАССАЖИР С «ЭКВАТОРА» (6+)
8.10 Десять фотографий (6+)
9.00, 13.00, 18.00, 23.00 Новости дня
9.15 Легенды армии с Александром Маршалом (12+)
10.00 Церемония открытия Армейских международных игр-2018
13.15 Х/ф «ТАБАЧНЫЙ КАПИТАН»
15.00, 18.25 Т/с «СЕКРЕТНЫЙ ФАРВАТЕР»
18.10 Задело!
21.00 Х/ф «КОМАНДИР СЧАСТЛИВОЙ «ЩУКИ» (12+)
23.20 Танковый биатлон-2018. Индивидуальная гонка
1.25 Х/ф «ГОЛУБЫЕ ДОРОГИ» (6+)
3.05 Х/ф «МООНЗУНД» (12+)

ПЯТЫЙ КАНАЛ

5.00, 5.40, 6.20, 7.00, 7.40, 8.25 Т/с «ДЕТЕКТИВЫ» (16+)
9.05, 9.55, 10.40, 11.30, 12.20, 13.05, 14.00, 14.40, 15.30, 16.20, 17.10, 18.00, 18.50, 19.25, 20.15, 21.05, 21.50, 22.35, 23.30 Т/с «СЛЕД» (16+)
0.15 Т/с «АКАДЕМИЯ» (16+)

МАТЧ ТВ

6.30 Д/с «Вся правда про...» (12+)
7.00, 15.10, 17.10, 23.00 Все на Матч! (12+)
7.30 Х/ф «КОМАНДА МЕЧТЫ» (16+)
9.25 Автоспорт. Ралли-рейд Шёлковый путь (0+)
9.45, 12.50, 14.00, 15.05, 17.00, 20.55 Новости
9.50 Все на футбол! (12+)
10.50 Футбол. Локомотив (Москва) - ЦСКА. Суперкубок России. Трансляция из Нижнего Новгорода (0+)
12.55 Формула-1. Гран-при Венгрии. Свободная практика. Прямая трансляция
14.05, 2.00 Наш ЧМ. Тенденции. Специальный репортаж (12+)
15.55 Формула-1. Гран-при Венгрии. Квалификация. Прямая трансляция
18.15 Футбол. Спартак (Москва) - Оренбург. Чемпионат России. Прямая трансляция
21.00 Футбол. Челси (Англия) - Интер (Италия). Международный Кубок чемпионов. Прямая трансляция из Франции
23.30 Футбольное столетие (12+)
0.00 Футбол. Манчестер Юнайтед (Англия) - Ливерпуль (Англия). Международный Кубок чемпионов. Прямая трансляция из США
3.00 Смешанные единоборства. UFC. Э. Альварес - Д. Порье. Й. Енджейчик - Т. Торрес. Прямая трансляция из Канады
5.00 Топ-10 UFC (16+)
5.30 Д/с «Футбол Слуцкого периода» (16+)
6.00 Футбол. Барселона (Испания) - Тоттенхэм (Англия). Международный Кубок чемпионов. Прямая трансляция из США

САНКТ-ПЕТЕРБУРГ

5.50 Х/ф «КАК ЗЕЛЕНА БЫЛА МОЯ ДОЛИНА» (16+)
7.45 Х/ф ЧАСТНАЯ ЖИЗНЬ ДОН ЖУАНА (12+)
9.15 Х/ф АРАБСКИЕ НОЧИ (12+)
10.45 Слово (16+)
11.00, 15.00, 18.00 Новости
11.10 Культурная эволюция (16+)
11.25, 20.55 Малые родины большого Петербурга (6+)
11.40 Окно в кино (16+)
12.10, 15.10, 18.15 Т/с «ДЕТЕКТИВНОЕ АГЕНТСТВО «ИВАН ДА МАРЬЯ» (16+)
20.00 Итоги недели
21.10 Театральная гостиная с Рудольфом Фурмановым (16+)
23.15 Д/ф «Здравствуй, Ольга! Хеллоу, Ольга!» (6+)
0.20 Т/с «МУЖЧИНЫ НЕ ПЛАЧУТ» (16+)

ОТР ОБЩЕСТВЕННОЕ ТЕЛЕВИДЕНИЕ РОССИИ

5.05, 9.30, 19.20 Культурный обмен (12+)
5.50 Д/ф «Взорванная весна» (12+)
6.35 Х/ф «ЕГО ЗВАЛИ РОБЕРТ» (12+)
8.00 Служу Отчизне (12+)
8.25 Дом Э (12+)
8.50 Новости Совета Федерации (12+)
9.05, 15.40 Д/ф «Неодиночество» (12+)
10.15, 2.25 Х/ф «ДЯДЯ ВАНЯ» (12+)
13.00, 15.00, 19.00 Новости
13.05, 15.05 Т/с «ОПЕР КРЮК» (12+)
16.10 М/ф Мультфильмы
17.20 Т/с «СТРАХОВЩИКИ» (12+)
20.05 Х/ф «ВЕРОЙ И ПРАВДОЙ» (12+)
22.25 Концерт Витаса (12+)
0.00 Х/ф «ТЕАТР» (12+)

ПЕРВЫЙ КАНАЛ

5.00, 6.10 Х/ф «ОДИНОЧНОЕ ПЛАВАНИЕ»
6.00 Новости
7.00, 10.10 День Военно-морского флота РФ. Праздничный канал
10.00 Новости с субтитрами
11.00 Торжественный парад к Дню Военно-морского флота РФ
12.15 Д/ф «Цари океанов» (12+)
13.20 Т/с «ЧЕРНЫЕ БУШЛАТЫ» (16+)
17.15 Кто хочет стать миллионером? с Дмитрием Дибровым
18.30, 22.00 Клуб Веселых и Находчивых (16+)
21.00 Воскресное Время
23.10 Наши в городе. Концерт (16+)
0.45 Х/ф «РОККО И ЕГО БРАТЬЯ» (16+)
4.05 Контрольная закупка

РОССИЯ 1

4.50 Т/с «СЕМЕЙНЫЕ ОБСТОЯТЕЛЬСТВА» (12+)
6.45 Сам себе режиссёр
7.35, 3.30 Смехопанорама Евгения Петросяна
8.05 Утренняя почта
8.45 Местное время. Вести-Москва. Неделя в городе
9.25 Сто к одному
10.10 Когда все дома с Тимуром Кизяковым
11.00, 20.00 Вести
11.20 Т/с «Я БОЛЬШЕ НЕ БОЮСЬ» (12+)
22.00 Воскресный вечер с Владимиром Соловьёвым (12+)
0.30 Д/ф «Ирина»
1.35 Т/с «ПРАВО НА ПРАВДУ» (12+)

ТВ ЦЕНТР

6.00 Т/с «МИСС МАРПЛ АГАТЫ КРИСТИ» (12+)
7.50 Фактор жизни (12+)
8.20 Х/ф «ПАРИЖСКИЕ ТАЙНЫ» (6+)
10.30 Д/ф «Ивар Калныньш. Разбитое сердце» (12+)
11.30, 14.30, 0.00 События
11.45 Х/ф «ВОЙНА И МИР СУПРУГОВ ТОРБЕЕВЫХ» (12+)
13.50 Смех с доставкой на дом
14.45 Д/с «Свадьба и развод» (16+)
15.35 Хроники московского быта. Непутевая дочь (12+)
16.25 Д/ф «Прощание. Людмила Зыкина» (12+)
17.15 Х/ф «ТРИ ДОРОГИ» (12+)
21.15, 0.15 Х/ф «ДЕКОРАЦИИ УБИЙСТВА» (12+)
1.15 Х/ф «СДАЕТСЯ ДОМ СО ВСЕМИ НЕУДОБСТВАМИ» (12+)
2.55 Петровка, 38 (16+)
3.05 Х/ф «СЕЗОН ПОСАДОК» (12+)
4.55 Осторожно, мошенники! (16+)

НТВ

4.50 Т/с «2,5 ЧЕЛОВЕКА» (16+)
5.40 Ты супер! (6+)
8.00, 10.00, 16.00, 19.00 Сегодня
8.20 Их нравы (0+)
8.40 Пора в отпуск (16+)
9.25 Едим дома (0+)
10.20 Первая передача (16+)
11.00 Чудо техники (12+)
11.55 Дачный ответ (0+)
13.00 НашПотребНадзор (16+)
14.00 У нас выигрывают! (12+)
15.05 Своя игра (0+)
16.20 Следствие вели... (16+)
18.00 Новые русские сенсации (16+)
19.35 Т/с «ШАМАН. НОВАЯ УГРОЗА» (16+)
23.20 Х/ф «СЛЕД ТИГРА» (16+)
1.15 Д/ф «Тропою тигра» (12+)
2.05 Т/с «НЕПОДСУДНЫЕ» (16+)
3.55 Т/с «ДОРОЖНЫЙ ПАТРУЛЬ» (16+)

РОССИЯ К

6.30 Д/с «Святыни христианского мира»
7.05 Х/ф «ТРЕТИЙ В ПЯТОМ РЯДУ»
8.15 М/ф «Мультфильмы»
9.25 Обыкновенный концерт с Эдуардом Эфировым
9.55 Х/ф «ВЕСНА»
11.40 Д/ф «Прюм, или Благословение для всех королей»
12.05 Научный стенд-ап
12.40, 1.30 Д/ф «Страусы. Жизнь на бегу»
13.35 Юбилей Ольги Бородиной. Концерт
14.45 Х/ф «К ВОСТОКУ ОТ РАЯ»
16.40 Д/с «Пешком...»
17.10 Д/ф «Туареги, воины в дюнах»
18.05 Искатели
18.50 Песня не прощается... Избранные страницы Песни года
20.45 Х/ф «ИЗ ЖИЗНИ ОТДЫХАЮЩИХ»
22.10 Д/ф «Королева воска. История мадам Тюссо»
23.05 Шедевры мирового музыкального театра
2.25 М/ф «Мультфильмы для взрослых»

ДОМАШНИЙ

6.30, 5.30 Жить вкусно с Джейми Оливером (16+)
7.30, 18.00, 23.45, 5.20 6 кадров (16+)
7.45 Х/ф «РАСПЛАТА ЗА ЛЮБОВЬ» (16+)
9.35 Х/ф «НАЙТИ МУЖА В БОЛЬШОМ ГОРОДЕ» (16+)
13.50 Х/ф «ДЕРЕВЕНСКИЙ РОМАНС» (16+)
17.30 Свой дом
19.00 Т/с «ВЕЛИКОЛЕПНЫЙ ВЕК» (16+)
22.45, 4.20 Д/с «Москвички» (16+)
0.30 Т/с «9 МЕСЯЦЕВ» (16+)

РЕН ТВ

5.00 Территория заблуждений с Игорем Прокопенко (16+)
8.30 Х/ф «В ОСАДЕ» (16+)
10.30 Х/ф «В ОСАДЕ-2: ТЕМНАЯ ТЕРРИТОРИЯ» (16+)
12.20 Х/ф «МИССИЯ: НЕВЫПОЛНИМА» (16+)
14.30 Х/ф «МИССИЯ: НЕВЫПОЛНИМА-2» (16+)
16.50 Х/ф «МИССИЯ: НЕВЫПОЛНИМА-3» (16+)
19.00 Х/ф «МИССИЯ НЕВЫПОЛНИМА: ПРОТОКОЛ ФАНТОМ» (16+)
21.30 Х/ф «МИССИЯ НЕВЫПОЛНИМА: ПЛЕМЯ ИЗГОЕВ» (16+)
0.00 Т/с «МЕТОД ФРЕЙДА» (16+)

ТНТ

7.00, 7.30, 8.00, 8.30, 6.00, 6.30 ТНТ. Best (16+)
9.00 Дом-2. Lite (16+)
10.00 Дом-2. Остров любви (16+)
11.00 Перезагрузка (16+)
12.00 Большой завтрак (16+)
12.30, 13.00, 14.00, 15.00, 16.00, 17.00 Comedy Woman (16+)
18.00, 19.00, 19.30, 20.00, 21.00 Т/с «ПОЛИЦЕЙСКИЙ С РУБЛЁВКИ» (16+)
22.00, 22.30 Комик в городе (16+)
23.00 Дом-2. Город любви (16+)
0.00 Дом-2. После заката (16+)
1.00 Такое кино! (16+)
1.35 Х/ф «ОЧЕНЬ ПЛОХИЕ МАМОЧКИ» (18+)
3.35 ТНТ Music (16+)
4.10 Импровизация (16+)
5.00 Где логика? (16+)

СТС

6.00 М/с «Смешарики» (0+)
6.40 М/с «Том и Джерри» (0+)
7.10, 8.05 М/с «Тролли. Праздник продолжается!» (6+)
7.35 М/с «Новаторы» (6+)
7.50 М/с «Три кота» (0+)
8.30, 16.00 Уральские пельмени (16+)

9.00 Шоу Уральских пельменей (16+)
10.30 М/ф «Тролли» (6+)
12.15 Х/ф «ГРОМОБОЙ» (12+)
14.05, 1.45 Х/ф «ВАСАБИ» (16+)
16.30 Х/ф «НОВЫЙ ЧЕЛОВЕК-ПАУК» (12+)
19.05 М/ф Премьера! «Стань легендой! Бигфут Младший» (6+)
21.00 Х/ф «НОВЫЙ ЧЕЛОВЕК-ПАУК. ВЫСОКОЕ НАПРЯЖЕНИЕ» (12+)
23.50 Х/ф «ЧУЖИЕ ПРОТИВ ХИЩНИКА: РЕКВИЕМ» (16+)
3.30 М/ф «Ранго» (0+)
5.30 Ералаш (0+)

ТВ-3

6.00 М/ф «Мультфильмы» (0+)
10.00, 11.00, 11.45, 12.30 Т/с «ЭЛЕМЕНТАРНО» (16+)
13.30 Магия чисел (12+)
14.00 Х/ф «НЕ ПОЙМАН - НЕ ВОР» (16+)
16.30 Х/ф «ОПАСНЫЕ ПАССАЖИРЫ ПОЕЗДА 123» (16+)
18.30 Х/ф «ШАКАЛ» (16+)
21.00 Х/ф «МЕРКУРИЙ В ОПАСНОСТИ» (16+)
23.15 Х/ф «НАСТОЯЩАЯ МАККОЙ» (16+)
1.15 Х/ф «СВИДЕТЕЛИ ДОЛЖНЫ ЗАМОЛЧАТЬ» (16+)
3.00, 4.00, 5.00 Д/с «Тайные знаки» (12+)

ЗВЕЗДА

6.00 Легенды армии с Александром Маршалом (12+)
6.30 Д/ф «Андреевский флаг» (12+)
7.20 Х/ф «ПРАВО НА ВЫСТРЕЛ» (12+)
9.00 Новости недели с Юрием Подкопаевым
9.25 Служу России
9.50 Военная приемка. След в истории (6+)
10.30 Политический детектив (12+)
10.55 Д/ф «Адмиралтейство» (12+)
11.35 Д/ф «Аврора»: истории и легенды» (12+)
12.20 Д/ф «Севастополь - город русских моряков» (12+)
13.00 Новости дня
13.10 Х/ф «ПРАВДА ЛЕЙТЕНАНТА КЛИМОВА» (12+)
14.45 Х/ф «ПЕРВЫЙ ПОСЛЕ БОГА» (16+)
16.35, 18.35 Д/с «История российского флота» (12+)
18.00 Новости. Главное
23.00 Дневник АрМИ-2018
23.25 Танковый биатлон-2018. Индивидуальная гонка
2.30 Х/ф «ТАБАЧНЫЙ КАПИТАН»
4.10 Х/ф «ПАССАЖИР С «ЭКВАТОРА» (6+)

ПЯТЫЙ КАНАЛ

5.00, 5.40, 6.20, 7.00, 7.40, 8.20 Т/с «ДЕТЕКТИВЫ» (16+)
9.00, 9.55, 10.55, 11.50 Д/с «Моя правда» (12+)
12.35, 13.25, 14.20, 15.10 Х/ф «РАЗ, ДВА! ЛЮБЛЮ ТЕБЯ!» (12+)
16.05 Х/ф «РАЗРЕШИТЕ ТЕБЯ ПОЦЕЛОВАТЬ» (16+)
17.55 Х/ф «РАЗРЕШИТЕ ТЕБЯ ПОЦЕЛОВАТЬ... СНОВА» (16+)
20.05 Х/ф «РАЗРЕШИТЕ ТЕБЯ ПОЦЕЛОВАТЬ... НА СВАДЬБЕ» (16+)
21.55 Х/ф «РАЗРЕШИТЕ ТЕБЯ ПОЦЕЛОВАТЬ... ОТЕЦ НЕВЕСТЫ» (16+)
23.50 В День Военно-Морского Флота. К юбилею Пятого канала: Народное караоке (0+)
1.40 Х/ф «БУМЕРАНГ» (16+)
3.30, 4.05 Т/с «СТРАСТЬ» (16+)

МАТЧ ТВ

6.30 Футбол. Барселона (Испания) - Тоттенхэм (Англия). Международный Кубок чемпионов. Прямая трансляция из США
8.00, 15.20, 18.20, 23.00 Все на Матч! (12+)
8.30 Футбол. Арсенал (Англия) - ПСЖ (Франция). Международный Кубок чемпионов. Трансляция из Сингапура (0+)
10.30, 12.35, 15.15, 18.15 Новости
10.35 Футбол. Манчестер Юнайтед (Англия) - Ливерпуль (Англия). Международный Кубок чемпионов. Трансляция из США (0+)
12.45 Футбольные каникулы. ФК Зенит (12+)
13.15 Футбол. Барселона (Испания) - Тоттенхэм (Англия). Международный Кубок чемпионов. Трансляция из США (0+)
15.50 Формула-1. Гран-при Венгрии. Прямая трансляция
18.40 Футбол. Рубин (Казань) - Краснодар. Чемпионат России. Прямая трансляция
21.00 После футбола с Георгием Черданцевым
22.30 Специальный обзор (16+)
23.30 Х/ф «ЛУЧШИЕ ИЗ ЛУЧШИХ» (16+)
1.20 Десятка! (16+)
1.35 ЧМ-2018. Вспомнить всё (12+)
3.00 Д/с «Неизвестный спорт» (16+)
4.00 Формула-1. Гран-при Венгрии (0+)

САНКТ-ПЕТЕРБУРГ

6.00 Слово (16+)
6.15 Малые родины большого Петербурга (6+)
6.30 Д/ф «Акула императорского флота» (12+)
7.00, 1.45 Х/ф «СЛЕДУЮ СВОИМ КУРСОМ» (12+)
8.25 Итоги недели
9.20, 1.15 Д/ф «Большое плавание» (0+)
9.50, 10.10 День ВМФ. Прямая трансляция
10.00, 13.50, 18.00 Новости
11.00, 19.00 Парад военных кораблей и авиации, посвященный Дню ВМФ РФ
14.00, 18.15 Большой праздничный концерт на Дворцовой площади. Прямая трансляция
20.00 Народное караоке с участием групп Хор Турецкого и Сопрано Турецкого на Дворцовой площади. Прямая трансляция
22.00 Новости. Итоги дня
22.30 Праздничный салют, посвященный Дню ВМФ РФ. Прямая трансляция
23.15 Праздничный концерт Александра Розенбаума в БКЗ Октябрьский ко Дню ВМФ (0+)
3.15 Д/с «История водолазного дела» (12+)

ОТР ОБЩЕСТВЕННОЕ ТЕЛЕВИДЕНИЕ РОССИИ

5.05, 9.30, 19.20 Большое интервью (12+)
5.35 Х/ф «ВЕРОЙ И ПРАВДОЙ» (12+)
8.00 От прав к возможностям (12+)
8.10 Живое русское слово (12+)
8.25 Фигура речи (12+)
9.00, 15.40 Д/ф «Неодиночество» (12+)
10.00 Х/ф «СЕЛО СТЕПАНЧИКОВО И ЕГО ОБИТАТЕЛИ» (12+)
13.00, 15.00, 19.00 Новости
13.05, 15.05 Т/с «ОПЕР КРЮК» (12+)
16.10, 0.35 Х/ф «ТАНГО НАД ПРОПАСТЬЮ» (12+)
18.30 Вспомнить всё (12+)
19.45 Х/ф «ТЕАТР» (12+)
22.05 Х/ф «ВЕЧЕРНИЙ ЛАБИРИНТ» (12+)
23.15 Х/ф «ЕГО ЗВАЛИ РОБЕРТ» (12+)
2.50 Концерт Витаса (12+)
4.20 М/ф «Аленький цветочек»

Человек с большой буквы Ч

15 июля в день памяти великого русского писателя Антона Павловича Чехова, в Центральной библиотеке Фрунзенского района, названной его именем, состоялось событие поистине городского масштаба — прошел первый Чеховский фестиваль, который был приурочен к Году литературы и 115-летию «Вишневого сада» — последней пьесе Чехова, завершенной в 1903 году на пороге первой русской революции и за год до смерти писателя.

Дебют в Петербурге

Северная столица сыграла в жизни Чехова особую роль — здесь состоялся его литературный дебют: в 1880 году в петербургском журнале «Стрекоза» было опубликовано «Письмо к ученому соседу». Неизвестно, сколько времени он бы еще печатался в «малой» прессе, если бы его не оценили в столице Российской империи и не заставили изменить отношение к своей писательской деятельности.

В 1882 году начинается сотрудничество Чехова с юмористическим журналом «Осколки», который считался одним из лидеров в своей сфере, еще через три года уже в «Петербургской газете» появляются знаменитые рассказы «Лошадиная фамилия», «Ванька», «Унтер Пришибеев» и многие другие. А в 1900 году Чехов становится почетным академиком Императорской Академии наук по разряду изящной словесности.

Несмотря на это, в городе есть только два места, названных именем Чехова — улица в Центральном районе (до 1923 года — Эртелев переулок) и библиотека в муниципальном округе Купчино. И хотя именно здесь, на берегах Невы, знаменитый советский скульптор Михаил Аникушин создавал своего Чехова, этот памятник был установлен в Камергерском переулке Москвы напротив здания МХАТа.

Между тем, и в самом Петербурге насчитывается не один десяток мест, связанных с именем Антона Павловича.

С экскурсий по «чеховскому Петербургу» и начался фестиваль. Они проходили в двух форматах — реальном и виртуальном. В 11 часов три группы экскурсантов собрались около Свято-Преображенского собора, около памятника Ф.М. Достоевскому на Большой Московской и около памятника А.С. Пушкину на площади Искусств и отправились по местам, связанным с именем писателя. А в 14 часов в самой библиотеке экскурсовод и библиотекарь Ольга Титова прочитала лекцию — «Чеховские места Петербурга».

Кроме того, организаторы фестиваля составили и издали небольшим тиражом отдельную карту «чеховских мест», по которой каждый желающий может пройти по маршруту самостоятельно.

Свободы хочется и денег, сидеть бы на палубе…

Пожалуй, самым главным местом в этом маршруте стала улица, названная именем писателя. Здесь, в доме №6, жил известный издатель Александр Сергеевич Суворин, который разглядел талант Чехова, убедил его отказаться от псевдонима и начал печатать его рассказы в газете «Новое время». Кстати и типография располагалась в том же переулке в доме №13. Впоследствии, когда Антон Павлович приезжал в Петер-

бург, он всегда останавливался у Суворина.

Не менее интересно по-новому взглянуть на Александринский театр, где в 1896 году была впервые поставлена пьеса «Чайка». Публика не приняла и не оценила шедевр.

«Но всё в итоге получилось не так трагично, как кажется на первый взгляд, — рассказывает Ольга Титова. — Ведь именно благодаря этому провалу в городе появился новый театр, который сегодня носит имя Веры Федоровны Комиссаржевской. Именно она сыграла главную роль Нины Заречной в том премьерном спектакле. Именно она, оценив чеховское новаторство, ушла из Александринки, создала собственный драматический театр, который до революции располагался в здании "Пассажа", включила "Чайку" в его репертуар и с каждых гастролей посылала Чехову афиши прошедших с аншлагом спектаклей».

Возродился в Петербурге и знаменитый ресторан «Палкин», на углу Владимирского и Невского проспекта, который был любимым местом встреч петербургских писателей. Бывал там и Чехов. А вот ресторан «Малый Ярославец» в доме №8 на Большой Морской улице, где Антон Павлович организовал своеобразный «литературный клуб», изменил профиль. В последние дни это место известно как клуб волонтеров чемпионата мира по футболу 2018.

«Антон Павлович и любил Петербург, и боялся его, он приезжал сюда как на гастроли, — продолжает Ольга Титова. — Любил, потому что в Петербурге его любили и ценили. Здесь жила Лидия Алексеевна Авилова, которую, например, Бунин считал единственной и настоящей любовью Антона Чехова. А боялся города он из-за своей болезни легких».

Идеи Чехова живут и побеждают

Напомнить горожанам и гостям города о Чехове и роли Петербурга в его жизни и творчестве организаторы фестиваля решили монстрацией — шествием по маршруту от библиотеки до станции метро «Международная» и обратно. И здесь фестиваль приобрел уже межрегиональный характер, поскольку основной костяк монстрантов, несущих плакаты с цитатами и афоризмами Чехова составили волонтеры Всеволожского района.

Спешащих по своим делам прохожих заставляло остановиться на минуту не только шествие. Многие с удивлением и любопытством останавливались около самой библиотеки, площадка перед которой на один день стала и фотозоной, где можно было составить пару «Даме с собачкой», встать рядом с «многоуважаемым шкафом» или между «Толстым и тонким», и местом, где прямо на улице люди знакомились с книгами Антона Павловича, расставленными на специальном стеллаже. Жители и гости праздника стали зрителями театрализованной читки пьесы «Иванов» в исполнении актеров Объединения театральной молодежи, перфоманса «Монологи», могли полюбоваться на костюмы чеховской эпохи во время исторического флешмоба. Словом, каждый в этот день мог вспомнить «своего» Чехова.

Ксения КИРИЛЛОВА

«ПроToАрт» пройдет в Манеже

0+

21 июля в 12.00 откроется фестиваль «ПроToАрт». Это и выставка, и серия концертов, и перформанс, и театральное действие, и масштабный арт-объект, в создании которого принимают участие присутствующие.

На два дня Манеж превратится в город будущего, в строгой геометрии зданий и площадей которого можно узнать фантазии Мондриана. Не случайно картины этого художника часто носят название «композиция №». Три городских пространства — площадь Обезличия, Сити и площадь Игры — являются ключевыми точками притяжения для гостей «ПроToАрта». Над оформлением улиц и площадей этого города трудятся известные российские и зарубежные художники.

В театральных мастерских «ПроToАрта» работают артисты Театра.doc, петербургских театральных студий, а также студенты центра абилитации людей с особенностями развития «Антон тут рядом». Гости «ПроToАрта» увидят новаторский театральный эксперимент от режиссера Всеволода Лисовского «12 оттенков скуки», танцевальный спектакль Tokipona от Веры Приклонской.

Программы кинотеатра авторского кино формируются под руководством кинокритика Михаила Трофименкова, который обещает зрителям только арт-хаус, только сюрреализм.

В музыкальном клубе проходят мероприятия в стиле silent disco, когда гости одновременно слушают разную музыку и не мешают друг другу.

На площади Игры все гости «ПроToАрта» смогут стать свидетелями и болельщиками «Живых шахмат». Это музыкально-перформативное костюмированное действие, в котором два оркестра — белый, импровизационно-джазовый, и черный, классический, — станут фигурами на шахматной доске.

По всему пространству Манежа оба дня фестиваля будут происходить акции и перформансы, музыкальные выступления и экспромты с участием музыкантов из США, Германии, Франции и разных городов России. Среди них Фамоду Дон Муйе (США), Шелли Хирш (США), арт-группа «Синие Носы» (Новосибирск/Москва), Сергей Летов (Москва), Александр Александров (Москва).

Вход на «ПроToАрт» будет осуществляться со стороны Почтамтского переулка. На площади перед Манежем пройдет электронная музыкальная программа Виктора Сологуба.

Подробности на сайте: protoart.pro. ЦВЗ «Манеж» — Исаакиевская пл., 1. Вход свободный.

Скрипка заиграет на Невском

0+

С 21 июля по 4 августа в Петербурге пройдет ежегодный проект «Скрипка на Невском», который в этом сезоне приурочен к 300-летию Невского проспекта.

Четвертый фестиваль «Скрипка на Невском» — это 4 дня и 44 открытых концерта скрипичной музыки в исполнении известных петербургских музыкантов, которые выступят в сольных, камерных и оркестровых составах.

В текущем сезоне программа фестиваля вновь откроется сочинениями Моцарта и Штрауса, что стало доброй традицией предыдущих лет. Программы «Концерт для скрипки» и «Путешествие со скрипкой» представят разнообразие скрипичной музыки разных эпох, авторов и стран.

В проекте примут участие знакомые петербуржцам по прошлым сезонам творческие коллективы: Санкт-Петербургский симфонический оркестр и оркестр «Таврический». Приглашены и молодые музыканты Creato Project, объединившиеся в проект с целью популяризации классической музыки, ее переосмысления и нового взаимодействия с аудиторией. Солисты: Дмитрий Стопичев, Алла Островская, Любовь Стекольщикова, Елизавета Глазунова, Андрей Решетник, Наталья Эрте, Элина Друх, Ремолино, Лина Колесник — лауреаты международных конкурсов, стали уже постоянными участниками проекта.

Концерты пройдут 21, 28, 29 июля и 4 августа. Основная сцена на площади Искусств будет работать с 12.00 до 21.00.

График передвижной сцены: 13.00 (Малая Конюшенная ул.), 15.00 (створ Малой Садовой и Итальянской улиц), 17.00 (Александровский сад). Вход свободный.

Джаз будет звучать в парке Интернационалистов

6+

22 июля в 15.00 в парке Интернационалистов состоится второй фестиваль проекта Билли Новика «Петербургский джаз — в массы».

Известные петербургские джазмены исполнят музыку от джазового мейнстрима до современных авторских композиций.

В летнем фестивале примет участие Билли Новик и его «Петербургский джазовый актив», зажигательный ретросвинг-ансамбль «Рабочий и колхозница», романтичные Maria Majazz, полный утонченной эстетики коллектив Empathy Project, вокалисты творческой лаборатории NewAgeGeneration, ученики единственной школы джаза и мюзикла J&M School и многие другие.

Проект реализуется с использованием гранта президента Российской Федерации на развитие гражданского общества, предоставленного Фондом президентских грантов.

Вход свободный.

Новый общедоступный международный проект

14+

22 июля в 15.00 — премьера международного проекта «Джаз на Неве» в рамках ежегодного фестиваля «Невская симфония».

«Джаз на Неве» — это три сценические площадки, выстроенные вдоль Невского проспекта и гала-концерт на Стрелке Васильевского острова. Художественный руководитель проекта — заслуженный артист РФ, руководитель джаз-оркестра «Фонограф», музыкальный руководитель телевизионного проекта Первого канала «Голос» Сергей Жилин.

22 июля с 15.00 на площадках у Невского проспекта (Малая Садовая, Малая Конюшенная, Большая Морская улицы) начнут выступления джазовые музыканты. Одна из идей проекта — сочетание опыта прославленных мэтров, яркости и отточенности профессиональных джазовых коллективов с энтузиазмом и талантом молодых исполнителей. На Невском выступят гости из Латвии, Эстонии, Литвы, Германии и Финляндии.

Центральное событие фестиваля — гала-концерт «Джаз на Неве», который состоится на Стрелке Васильевского острова. На большой сцене на фоне акватории Невы выступят звезды и легенды мирового джаза, известные вокалисты, музыканты, оркестры и ансамбли. Многочасовой джазовый марафон будет транслироваться на больших светодиодных экранах. Вечерняя часть концерта пройдет в сопровождении интерактивной цветомузыкальной инсталляции.

В 20.00 на сцену выйдет оркестр «Фонограф-Симфо-Джаз» под управлением Сергея Жилина, который представит настоящий музыкальный калейдоскоп «вечнозеленых» стандартов и самых известных джазовых композиций из репертуара Эллы Фицджеральд, Дюка Элингтона, Джоржа Гершвина, Диззи Гиллеспи, Чарли Паркера и других прославленных джазменов. Вместе с коллективом выступят представители России, Белоруссии, Латвии и США.

Хэдлайнером концерта выступит народная артистка России Лариса Долина.

В завершение фестиваля в 23.00 состоится световое пиротехническое шоу.

Вход свободный.

Фестиваль «Опера — всем» продолжается

6+

22 июля в 17.00 состоится исполнение оперы Вольфганга Амадея Моцарта «Похищение из сераля» на Парадном плацу Екатерининского дворца в рамках VII Санкт-Петербургского международного фестиваля «Опера — всем».

Именно это произведение Моцарта напрямую связано с Россией: оно было написано в 1882 году специально в связи с визитом в Вену наследника престола великого князя Павла Петровича и его жены великой княгини Марии Федоровны, путешествовавших по Европе под именем князей Северных.

Постановку оперы осуществляет театральный режиссер, арт-директор фестиваля «Опера — всем» Виктор Высоцкий. За дирижерским пультом — музыкальный руководитель фестиваля «Опера — всем» Фабио Мастранджело. Симфонический оркестр театра «Мюзик-холл» «Северная симфония» и хор театра «Мюзик-холл».

Вход свободный.

Судоку

3	8		4					
9	5	4				6	8	3
				8			4	
		7	8	6	2			
5		2			9		7	
							6	
	3		2		7			
	1	9			8		3	5
				9	5			

Шахматы

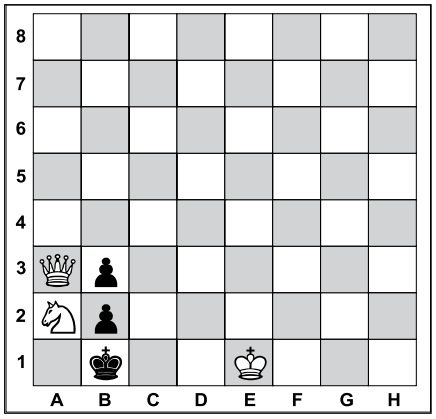

Задача №1. Белые начинают и дают мат в два хода

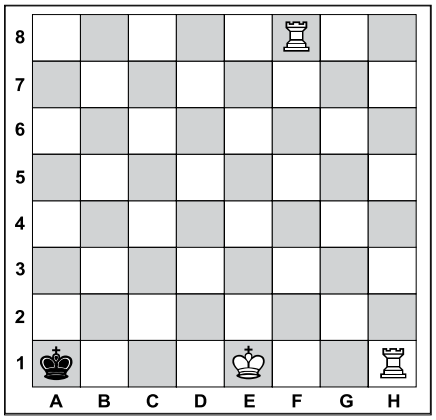

Задача №2. Белые начинают и дают мат в два хода

Найден утерянный сценарий Стенли Кубрика

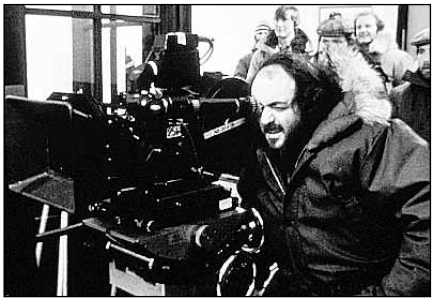

Потерянный сценарий фильма «Жгучая тайна», написанный Стенли Кубриком, обнаружили 60 лет спустя. Он почти полностью завершен, сообщает The Guardian.

Сценарий фильма «Жгучая тайна», основанный на одноименной новелле Стефана Цвейга, повествует о мужчине, который пытается подружиться с 10-летним мальчиком во время отдыха на курорте, чтобы сблизиться с его матерью. Он был написан в 1956 году совместно с писателем Колдером Уиллингэмом.

Текст обнаружил профессор кинематографии Бангорского университета (Великобритания) Натан Абрамс. Он отметил, что сценарий занимает больше ста страниц и практически закончен, поэтому с ним могут работать кинематографисты.

На сценарии сохранилась отметка кинокомпании MGM от 24 октября 1956 года. Предполагается, что компания остановила работу, когда узнала, что Кубрик в нарушение контракта работает над фильмом «Тропы славы».

Кубрик скончался в 1999 году, оставив после себя несколько незаконченных проектов.

ЛЕНТА.РУ

Ответы

На головоломки, опубликованные в №18 от 12.07.2018

Сканворд

ПО ГОРИЗОНТАЛИ: Высотомер. Апорт. Битлз. Весна. Кадка. Пикап. Оляпка. Лаг. Ралли. Уплата. Лайкра. Уитни. Рассада. Авеню. Биде. Герасим. Зорге. Купе. Этюд. Орт. Фон. Секта. Чум. Зраза. Норма. Риторика.

ПО ВЕРТИКАЛИ: Паспарту. Идиот. Культ. Юнкер. Наезд. Прилив. Фаза. Табак. Евр. Алтей. Гончар. Метод. Крюгер. Узи. Кожура. Томат. Развал. Пас. Смак. Мопс. Плата. Су. Накат. Джип. Тха. Агата. Мексика.

Судоку

8	1	3	4	6	5	7	9	2
5	4	9	7	1	2	3	6	8
7	6	2	9	3	8	1	5	4
9	3	8	5	4	7	2	1	6
4	7	1	8	2	6	9	3	5
6	2	5	1	9	3	8	4	7
3	5	4	2	7	1	6	8	9
1	9	7	6	8	4	5	2	3
2	8	6	3	5	9	4	7	1

Шахматы

Задача №1

Положение на диаграмме:
Белые: король a8, ферзь a1, ладья a2, слон d7
Черные: король b6, слон a5

Решение: 1. Лd2! **1.** ... Кра6 **2.** Лd6х **1.** ... Крс5 **2.** Фd4х **1.** ... Крс7 **2.** Ф:а5х **1.** ... С~ **2.** Фа7х (Но не 1. Лс2? Кра6!)

Задача №2 (мат в три хода)

Положение на диаграмме:
Белые: король e5, конь h8, пешки: c7, f7
Черные: король e7

Решение: 1. c8Л! Крd7 **2.** f8Л! Кре7 **3.** Лf7х

Вестник МО «КУПЧИНО» 6+
Регистрационное свидетельство ПИ 2-4852 от 20.11.2000 выдано Территориальным управлением Министерства РФ по делам печати, телерадиовещания и средств массовых коммуникаций по Санкт-Петербургу и Ленинградской области.

Учредитель: Муниципальный Совет внутригородского муниципального образования Санкт-Петербурга муниципальный округ «Купчино».
Адрес редакции: 192212, Будапештская ул., д. 19, корп. 1
Тел. (812) 774-42-87, факс (812) 703-04-10.
Главный редактор Е.В. Фомина.
Издатель: ООО «1я ПЕЧАТЬ», 191025, Санкт-Петербург, Невский проспект, д. 88, лит. А, пом. 29н.

Отпечатано в типографии ООО «B2B Дистрибьюшн», 191014, Санкт-Петербург, Саперный переулок, д. 19, лит. А, пом. 21-Н.
Тираж 16 400 экз. Распространяется бесплатно.
Номер подписан в печать 17.07.2018.
Время подписания по графику – 19.00, фактическое время подписания – 19.00.
№19. Дата выхода – 19.07.2018. Заказ №19/01

Гороскоп со 23 по 29 июля

ОВЕН

Вы наверняка почувствуете сильное стремление к свободе, к действиям вне зависимости от обстоятельств. Желание поступать по-своему может привести к конфликтам в семье, поэтому постарайтесь учитывать мнение близких, хотя удержаться от спонтанных поступков вам будет нелегко. На этой неделе проанализируйте, как вы распределяете свое время.

ТЕЛЕЦ

На этой неделе могут возникать напряженные ситуации в отношениях с окружающими людьми. Возможно, причиной станут сплетни, касающиеся вас или ваших близких. Также в этот период вы сами можете провоцировать конфликты. Чтобы избежать ссор с друзьями, родственниками или знакомыми, проявите терпение и дипломатичность.

БЛИЗНЕЦЫ

Исключительно удачное время для улучшения отношений с родственниками. Также это подходящий период для благоустройства дома, подбора уютных предметов интерьера. Вам на этой неделе будет наиболее комфортно в собственном доме. Если сосредоточить внимание на семейных ценностях, то избежите возможных неудач в других областях жизни.

РАК

У вас на этой неделе могут усилиться амбиции — появится стремление выделиться, сделать что-то по-своему, вопреки сложившимся обстоятельствам. Постарайтесь учитывать мнение окружающих, иначе не избежать конфликтов. Поиск союзников и необходимой информации будет успешным: вы сможете добиться многого без особых усилий.

ЛЕВ

Возможно, вам удастся увеличить уровень доходов или вы получите крупную премию. В любом случае, недостатка в деньгах в этот период у вас явно не будет. Благодаря практичному подходу вы сможете совершить выгодные и важные покупки. На этой неделе также стоит уделить серьезное внимание своей репутации.

ДЕВА

Уделите особое внимание своей внешности. Женщинам рекомендуется посещать салоны красоты, записываться на различные косметологические процедуры. Это благоприятное время для любых экспериментов с внешним видом. Также в этот период усилится ваше обаяние, что станет причиной повышенного внимания со стороны представителей противоположного пола.

ВЕСЫ

Рекомендуем сосредоточиться на духовном самосовершенствовании. Сейчас подходящее время для духовных практик, направленных на контроль своего эмоционального и физического состояния. Также это удачный период для уединения: находясь в одиночестве, вы сможете достичь состояния душевного равновесия и гармонии с собой.

СКОРПИОН

Самым желанным на этой неделе может стать дружеское общение. Скорее всего, усилится ваша потребность в общении с людьми, которые придерживаются схожих с вами взглядов на жизнь. Если вы предпочитаете живому общению виртуальное, старайтесь чаще проводить время на форумах и в социальных сетях: там вам удастся найти много единомышленников.

СТРЕЛЕЦ

Существенно возрастают шансы на карьерное продвижение. Возможно, вам предложат занять более высокую должность, что положительно отразится на вашем материальном положении. В этот период на вас могут чаще обращать внимание, не исключены положительные оценки со стороны окружающих, комплименты в ваш адрес.

КОЗЕРОГ

Вам наверняка захочется получить как можно больше впечатлений и новых знаний. Также эта неделя идеально подходит для путешествий. На вас окажут положительное влияние люди, с которыми вы, возможно, общаетесь только по телефону или в интернете. Тем, кто состоит в браке, рекомендуем не идти на конфликты и терпимее относиться к просьбам своей пассии.

ВОДОЛЕЙ

На этой неделе вы почувствуете в себе усиление «магических» способностей. Возможно, вы вдруг поймаете себя на мысли, что заранее знаете, что скажет или как поведет себя тот или иной человек. Между тем, в общении с приятелями, соседями и дальними родственниками могут возникнуть недоразумения. Это не лучшее время для новых знакомств.

РЫБЫ

Супружеские пары ждет период редкой гармонии и полного согласия по всем ключевым вопросам. Возможно, ваша любовь обретет второе дыхание. Наиболее напряженная и волнующая тема этой недели — деньги. В этот период средств может не хватать. Рекомендуется упорядочить свои расходы, тогда многих проблем удастся избежать.

Винегрет — классика и современность

Винегрет, как писал Вильям Похлебкин в своем «Кулинарном словаре», — это салат из отварных овощей, сдобренных уксусом. Так его стали называть с середины XIX века. «Во второй половине XIX века окончательно сложился состав русских винегретов, которые, тем не менее, до сего времени весьма часто варьируются», — отмечал знаменитый историк отечественной кулинарии.

Почему-то у нас считается, что винегрет — осеннее-зимнее блюдо. А ведь в летний жаркий день это сытное блюдо, приготовленное из молодых овощей, может стать основой и украшением семейного ужина.

В классический русский винегрет входят свекла, морковь, картофель — отваренные и охлажденные — соленые огурцы и квашеная капуста, лук репчатый и (или) зеленый, — всё примерно в равных объемах, только лука чуть-чуть больше, чем других овощей, а моркови чуть-чуть меньше.

В этот овощной винегрет входит также заправка — смесь слабого, трехпроцентного уксуса, растительного масла, соли и черного перца.

Классический винегрет по русскому рецепту обязательно включает рубленое крутое яйцо, небольшое количество мелкокрошеной сельди (предварительно вымоченной в молоке). «Но в этом случае, — утверждает Похлебкин, — в винегрет не кладется квашеная капуста, а объем картофеля и лука увеличивается».

В XX веке неотъемлемой частью русского винегрета стал зеленый консервированный горошек.

Поскольку в винегретах не существует абсолютно точной пропорции продуктов, то составление их всегда — немножко искусство. Основное — не сделать винегрет ни слишком острым, ни безвкусно пресным, а найти «золотую середину».

Совет

Если вы хотите сделать винегрет ярким по цвету, а не просто красным, для этого можно применить одну хитрость. Отваренную или запеченную свеклу почистите, нарежьте на кубики, положите в отдельную миску, полейте растительным маслом и тщательно перемешайте. Масло как бы запечатает свеклу и не позволит ей окрашивать остальные овощи. Только с маслом не переборщите, а то забьет вкус всего блюда.

Рецепт классического винегрета есть практически у каждой хозяйки. Сегодня мы предлагаем вам альтернативный рецепт — без картошки. Он более легкий и современный. Ну а стоит ли подавать к нему селедочку — решайте сами.

Вам понадобится

- Свекла среднего размера — 3 шт.
- Лук репчатый — 2 шт.
- Яблоко (кисло-сладкое) — 2 шт.
- Масло растительное (ароматное) — 2 ст. л.
- Уксус яблочный — 3 ст. л.
- Кинза — 3—4 веточки.
- Зеленый лук — 1—2 пера.
- Орехи грецкие — 10—15 шт.
- Сахар — 1/2 ч. л.
- Соль и перец — по вкусу.

Приготовление

Отварите свеклу до готовности. Пока она варится, можно подготовить остальные ингредиенты.

Во-первых, нужно замариновать лук. Лучше всего к этому рецепту подойдет красный лук. Но можно взять и белый. Нарежьте лук на тонкие полукольца, посолите, добавьте сахар и как следует разомните руками. Затем переложите в небольшую миску и залейте смесью воды и уксуса (1 ст. л. уксуса, 1 ст. л. воды). Пусть маринуется хотя бы минут 20.

Грецкие орехи нарежьте ножом (ни в коем случае не измельчайте в мясорубке или комбайне).

Зеленый лук и кинзу нарежьте. Яблоки очистите от шкурки, нарежьте на кубики. Свеклу также очистите от шкурки и нарежьте.

Сложите в миску свеклу, яблоки, зелень, промаринованный репчатый лук, посолите и поперчите.

Смешайте в мисочке 2 ст. л. уксуса (столовый, яблочный, бальзамический — какой вам больше нравится) и столько же масла. Обязательно попробуйте заправку. Если на ваш взгляд она слишком кислая, добавьте масла и немного сахара. Заправьте салат и посыпьте измельченными грецкими орехами.

Дорисуй картинку по точкам и раскрась ее

Помоги утке добраться к утятам

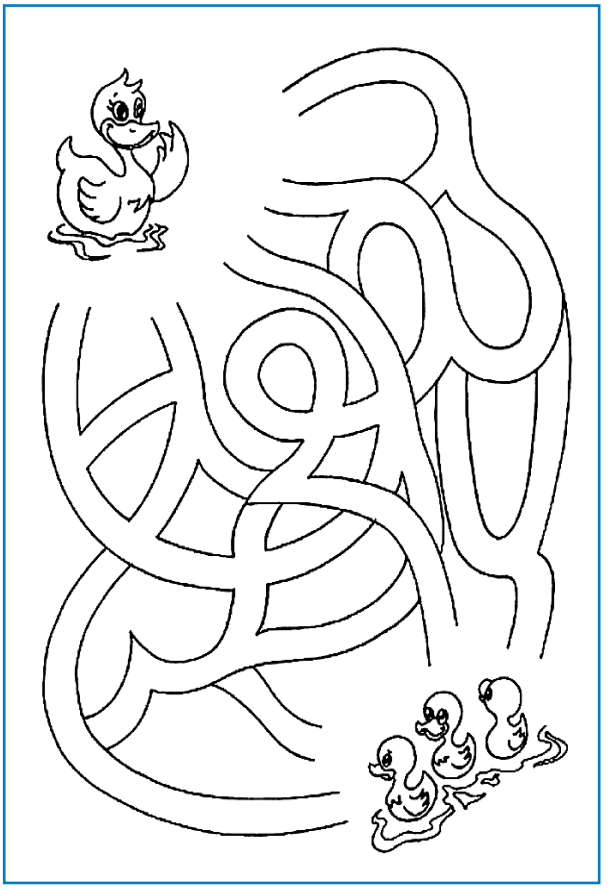

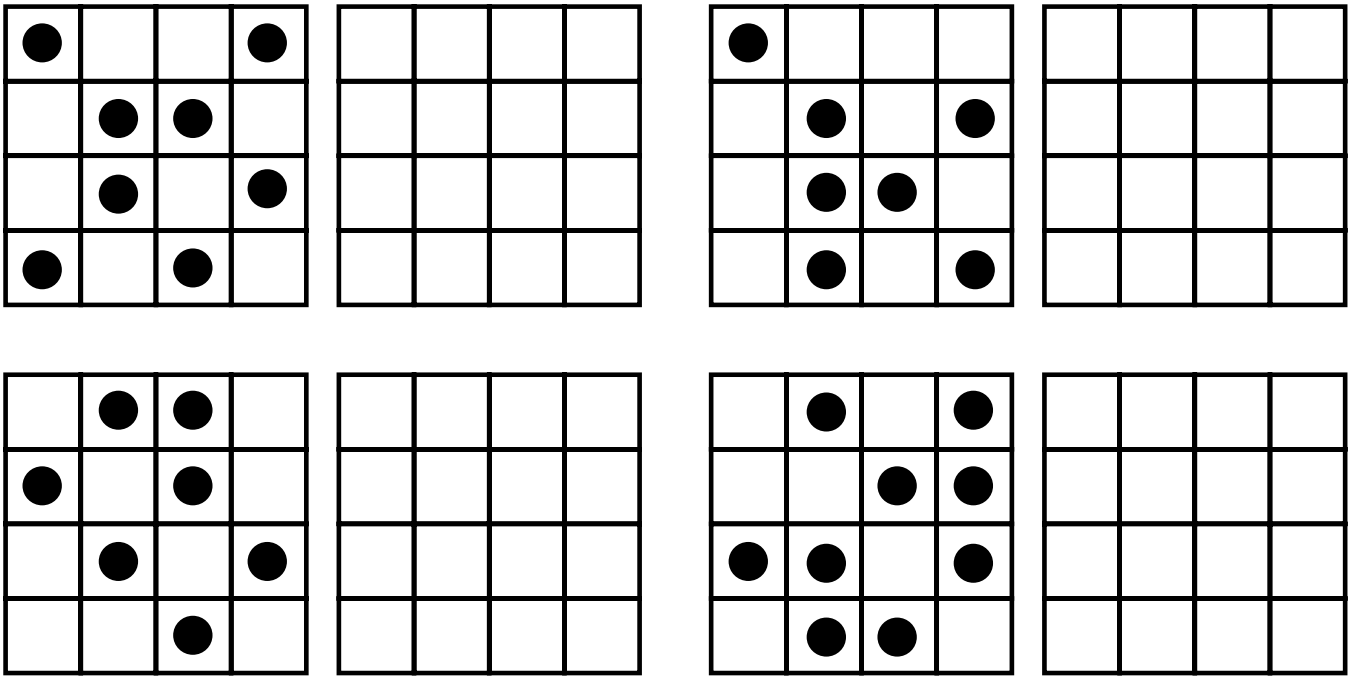

В квадратах справа расставь точки так же, как в квадратах слева

1

Фортуна по-русски

Один оборот по орбите

"Вот горшок пустой, он ... простой"

2

Вотчина архиерея

Лошадь Джонстона

Одежда граждан Рима

"Дознание" социолога

Атом с изменённой массой

Трах-бах - и полное разорение

Престижное английское авто

Религия Палестины

Имя папы Володи Ульянова

Ленточка-закладка в книге

Флаг, который звучит гордо

"Поле чудес", игрок

Верхушка корня

Ловушка энтомолога

Орган чувств

Компьютерный вирус

Не ходок в церковь

Колокольчик на шее у овечки

Львиная часть

Содержимое конской торбы

Плотная шёлковая ткань

Мусорка подле скамейки

Обычное право у мусульман

Север как румб компаса

Острый перец

То, что повыше колена

Леонардо с "Джокондой"

Звук хищника

Ряд поколений от одного предка

Прибыль (ант.)

Зёрнышко осетрового деликатеса

Постельное, нижнее, грязное

Какой стол, такой и ...

Автомобиль "... Логан"

Провёрнута жуликом

Приток Дуная

Длинноухий упрямец

Вор, хулиган во Франции

Багажный ярлык

Льгота слабому игроку

Озеро в Камбодже

Большой любитель пустить слезу

На грани фантастики

Древнее ручное оружие